

# ZORITA DE LA FRONTERA

## Pol. 502

| GAMA DE COLORES DE LAS DIFERENTES CLASES DE SUELO |   |   |    |
|---|---|---|----|
| 1   | 5 | 6 | Ex |
| 2   | 6 |   |    |
| 3   |   |   |    |
| 4   |   |   |    |

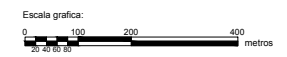
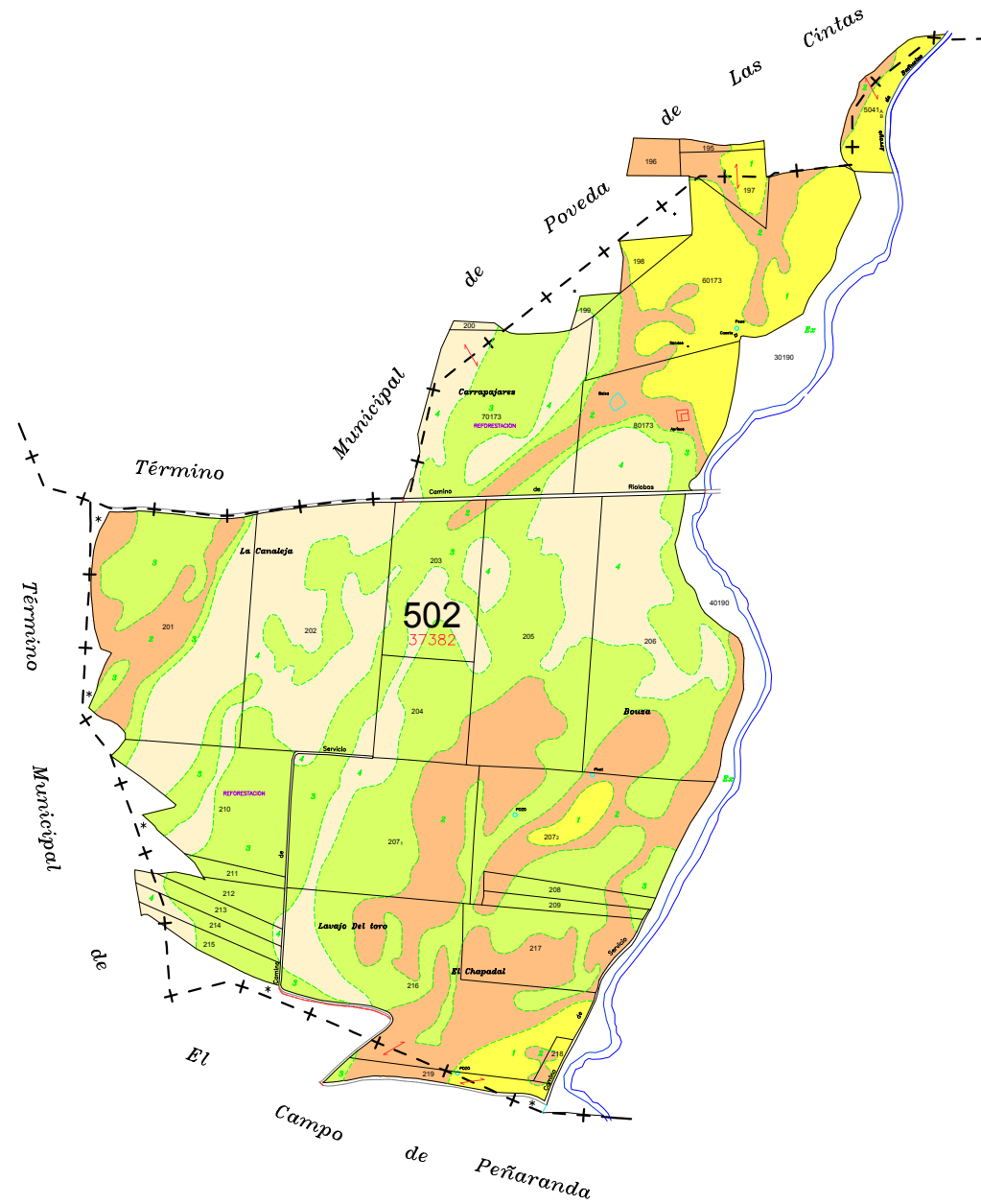

*DILIGENCIA:* para hacer constar que el presente plano corresponde a las Bases Provisionales de Concentración Parcelaria de la zona regable de La Armuña 1ª Fase (Salamanca) que esta Comisión Local, en su reunión celebrada en Febrero de 2017, ha acordado someter a encuesta en la forma preceptiva a tenor del art. 26 de la Ley 14/1990 de 28 de noviembre de Concentración Parcelaria de Castilla y León.

VºBº EL PRESIDENTE DE LA COMISIÓN LOCAL EL SECRETARIO DE LA COMISIÓN LOCAL

Fdo.: Dº Carmen Miranda Salvador Fdo.: Dº Mº Pilar Sánchez Gay

|  |   |  |
|--|---|--|
| <p>Junta de Castilla y León<br/>Consejería de Agricultura y Ganadería<br/>Dirección General de Producción Agraria<br/>Subdirección General de Regadíos</p> | <p>INSTITUTO TECNOLÓGICO AGRARIO</p>            |  |
| <p>ZONA DE CONCENTRACIÓN PARCELARIA:<br/>ZONA REGABLE DE LA ARMUÑA, 1ª FASE<br/>ZORITA DE LA FRONTERA</p>  |   |  |
| <p>PROVINCIA: SALAMANCA</p>  |   |  |
| <p>FASE:<br/><b>BASES PROVISIONALES</b></p>  |   |  |
| <p>Observaciones:</p>  |   |  |
| <p>Autor: ANTONIO AZNAR MARTINEZ</p>   | <p>Vº. Bº: JOSE LUIS NUÑO ARRANZ</p>            | <p>Polígono nº: <b>502</b></p>                           |
| <p>TÉCNICO DE LA U.T. DE SALAMANCA DEL ITACYL</p>  | <p>JEFE DE LA UNIDAD TERRITORIAL DEL ITACYL</p> | <p>Escala: 1/5.000<br/>BO AB<br/>Fecha: Febrero 2017</p> |