

GAMA DE COLORES DE LAS DIFERENTES CLASES DE SUELO			
1	2	3	4
5	6	Ex	

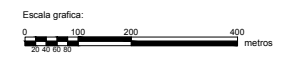
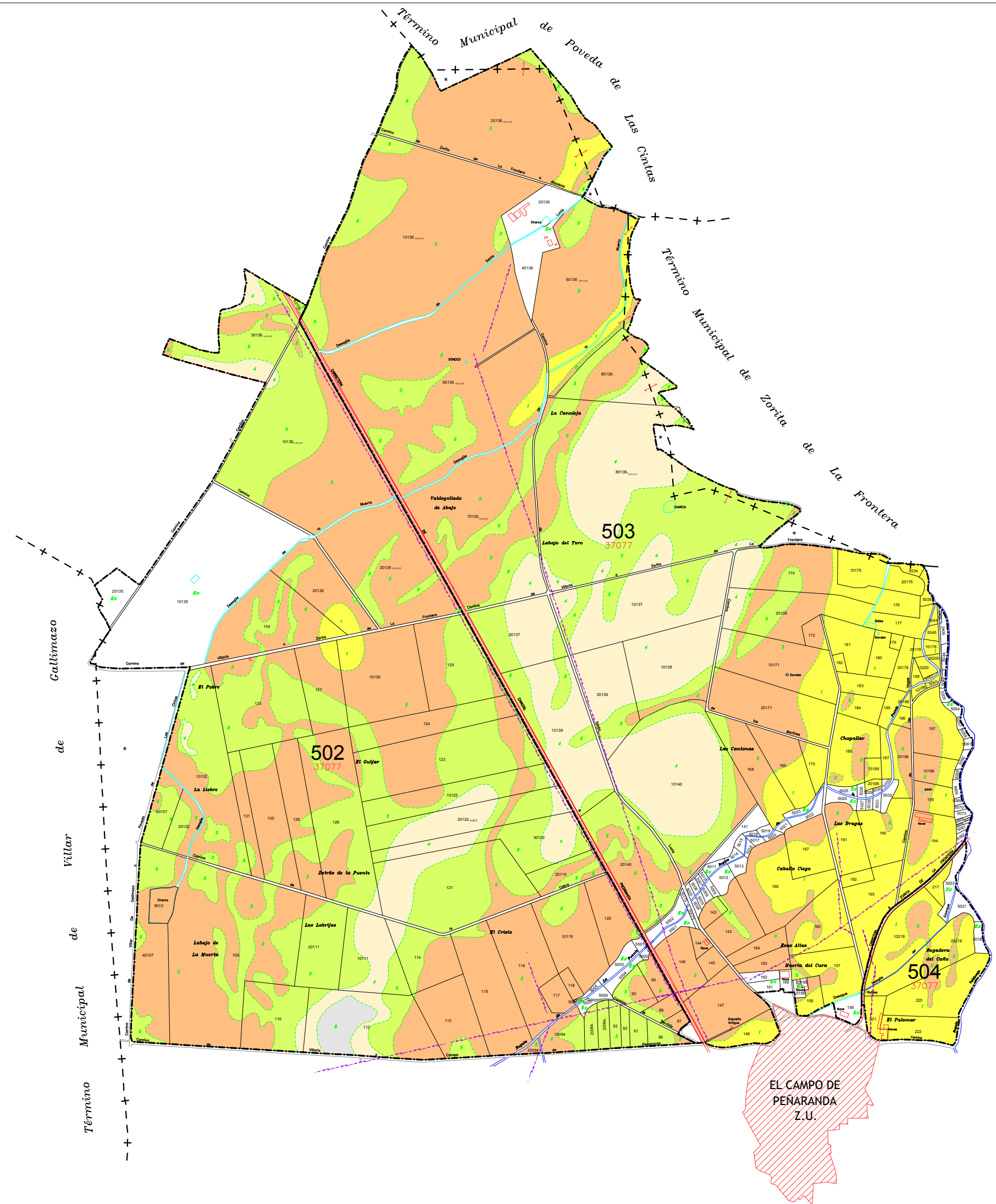

DECLARACION: para hacer constar que el presente plano corresponde a las Bases Definitivas de Concentración Parcelaria de la zona regable de La Armuña 1ª Fase (Salamanca) aprobadas por la Dirección General de Producción Agropecuaria e Infraestructuras Agrarias por Resolución de 8 de Junio de 2017.

1ºº: LA PRESIDENTA DE LA COMISIÓN LOCAL LA SECRETARIA DE LA COMISIÓN LOCAL

Fdo: Dº Carmen Mirandá Salvador Fdo: Mº del Pilar Sánchez Gey

<p>Junta de Castilla y León Consejería de Agricultura y Ganadería Dirección General de Producción Agropecuaria e Infraestructuras Agrarias</p>	<p>INSTITUTO TECNOLÓGICO AGRARIO</p>	
<p>CONCENTRACIÓN PARCELARIA DE: ZONA REGABLE DE LA ARMUÑA. 1ª FASE ZONA 1: EL CAMPO DE PEÑARANDA PROVINCIA: SALAMANCA</p>		
<p>FASE: BASES DEFINITIVAS</p>		

Observaciones:

Polígono nº: **502,503,504**

Autor: ANTONIO AZNAR MARTINEZ VP: JOSÉ LUIS NUÑO ARRANZ Escala: 1/5.000 BO AB

TÉCNICO DE LA U.T. DE SALAMANCA DEL ITACI. JEFE DE LA UNIDAD TERRITORIAL DEL ITACI. Fecha: JUNIO 2017