

GAMA DE COLORES DE LAS DIFERENTES CLASES DE SUELO

1	5
2	6
3	Bx
4	

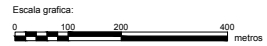
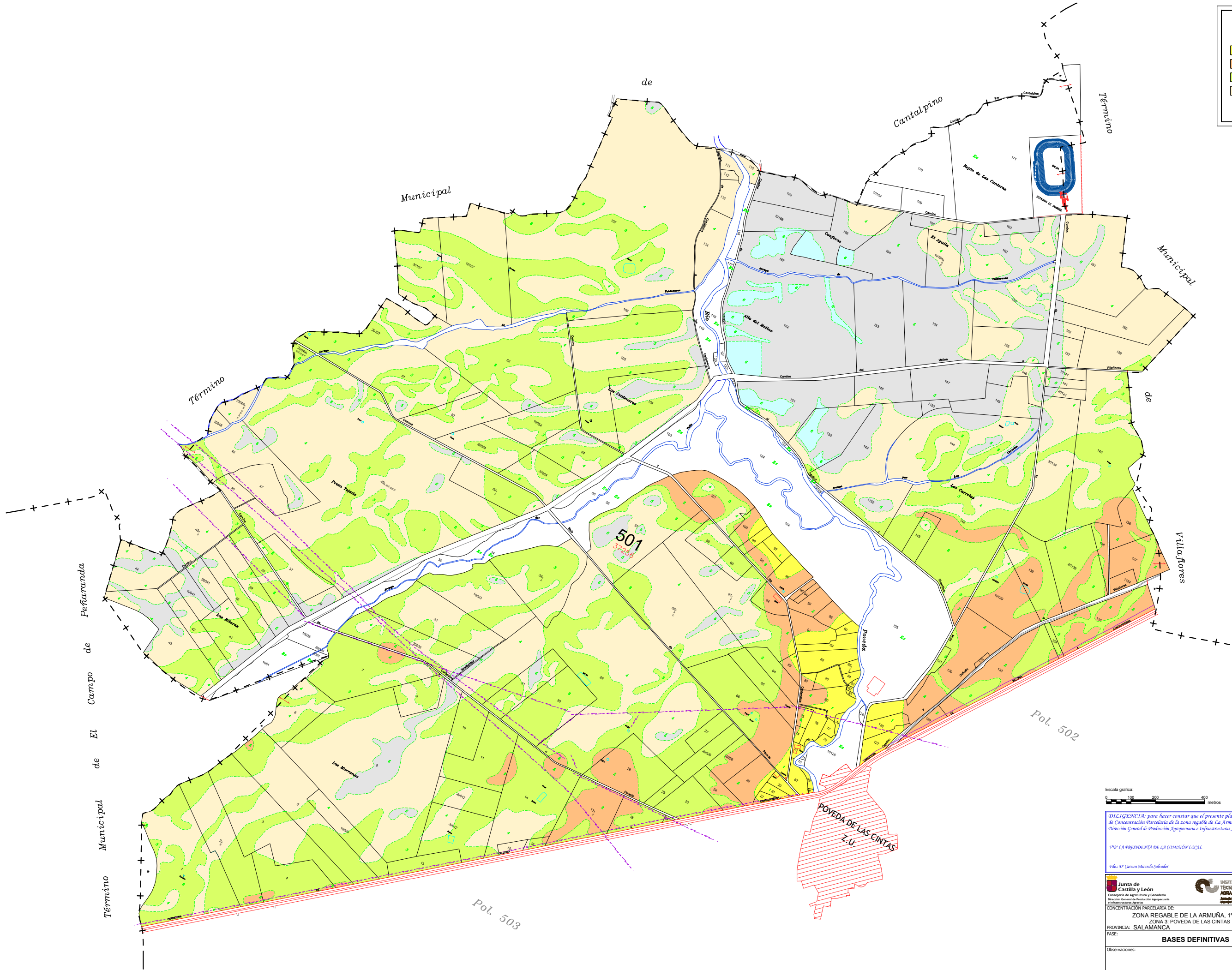

DECLARACION: para hacer constar que el presente plano corresponde a las Bases Definitivas de Concentración Parcelaria de la zona regable de La Armuña 1ª Fase (Salamanca) aprobadas por la Dirección General de Producción Agropecuaria e Infraestructuras Agrarias por Resolución de 8 de Junio de 2017.

1ºº LA PRESIDENTA DE LA COMISIÓN LOCAL LA SECRETARIA DE LA COMISIÓN LOCAL
 Fdo: Dª Carmen Mirandá Salviador Fdo: Mª del Pilar Sánchez Gey

Junta de Castilla y León
 Consejería de Agricultura y Ganadería
 Dirección General de Producción Agropecuaria e Infraestructuras Agrarias
 INSTITUTO TECNOLÓGICO AGRARIO
 CONCENTRACION PARCELARIA DE:
 ZONA REGABLE DE LA ARMUÑA, 1ª FASE
 ZONA 3: POVEDA DE LAS CINTAS
 PROVINCIA: SALAMANCA

FASE: **BASES DEFINITIVAS**

Observaciones:
 Autor: ANTONIO AZNAR MARTINEZ Vº.º: JOSE LUIS NUÑO ARRANZ
 TÉCNICO DE LA U.T. DE SALAMANCA DEL ITACY. JEFE DE LA UNIDAD TERRITORIAL DEL ITACY.
 Polígono nº: **501**
 Escala: 1/5.000
 Fecha: JUNIO 2017