

GAMA DE COLORES DE LAS DIFERENTES CLASES DE SUELO

1	5
2	6
3	Ex
4	

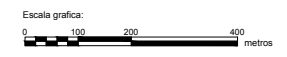
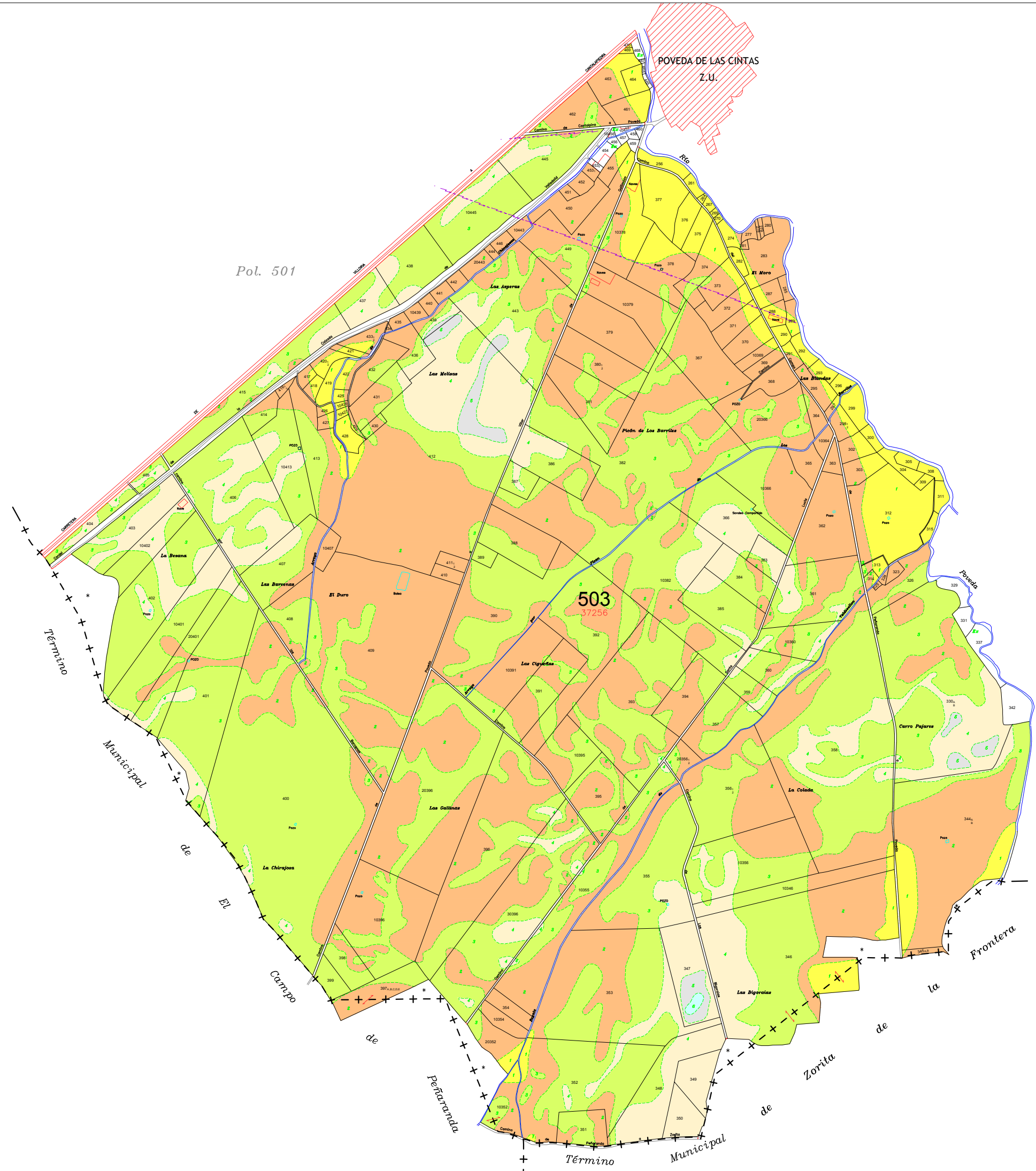

DECLARACIÓN: para hacer constar que el presente plano corresponde a las Bases Definitivas de Concentración Parcelaria de la zona regable de La Armuña 1ª Fase (Salamanca) aprobadas por la Dirección General de Producción Agropecuaria e Infraestructuras Agrarias por Resolución de 8 de Junio de 2017.

1ªº LA PRESIDENTA DE LA COMISIÓN LOCAL LA SECRETARIA DE LA COMISIÓN LOCAL
 Fdo: Dª Carmen Mirandá Salvador Fdo: Mª del Pilar Sánchez Gey

<p>Junta de Castilla y León Consejería de Agricultura y Ganadería Dirección General de Producción Agropecuaria e Infraestructuras Agrarias</p>	<p>INSTITUTO TECNOLÓGICO AGRARIO</p>	
CONCENTRACIÓN PARCELARIA DE: ZONA REGABLE DE LA ARMUÑA. 1ª FASE ZONA 3: POVEDA DE LAS CINTAS PROVINCIA: SALAMANCA		
FASE: BASES DEFINITIVAS		
Observaciones:		
Autor: ANTONIO AZNAR MARTINEZ TÉCNICO DE LA U.T. DE SALAMANCA DEL ITACYL	Vº. Bº: JOSE LUIS NUÑO ARRANZ JEFE DE LA UNIDAD TERRITORIAL DEL ITACYL	Polígono nº: 503 Escala: 1/5.000 BO AB Fecha: JUNIO 2017