

GAMA DE COLORES DE LAS DIFERENTES CLASES DE SUELO

1	5
2	6
3	Ex
4	

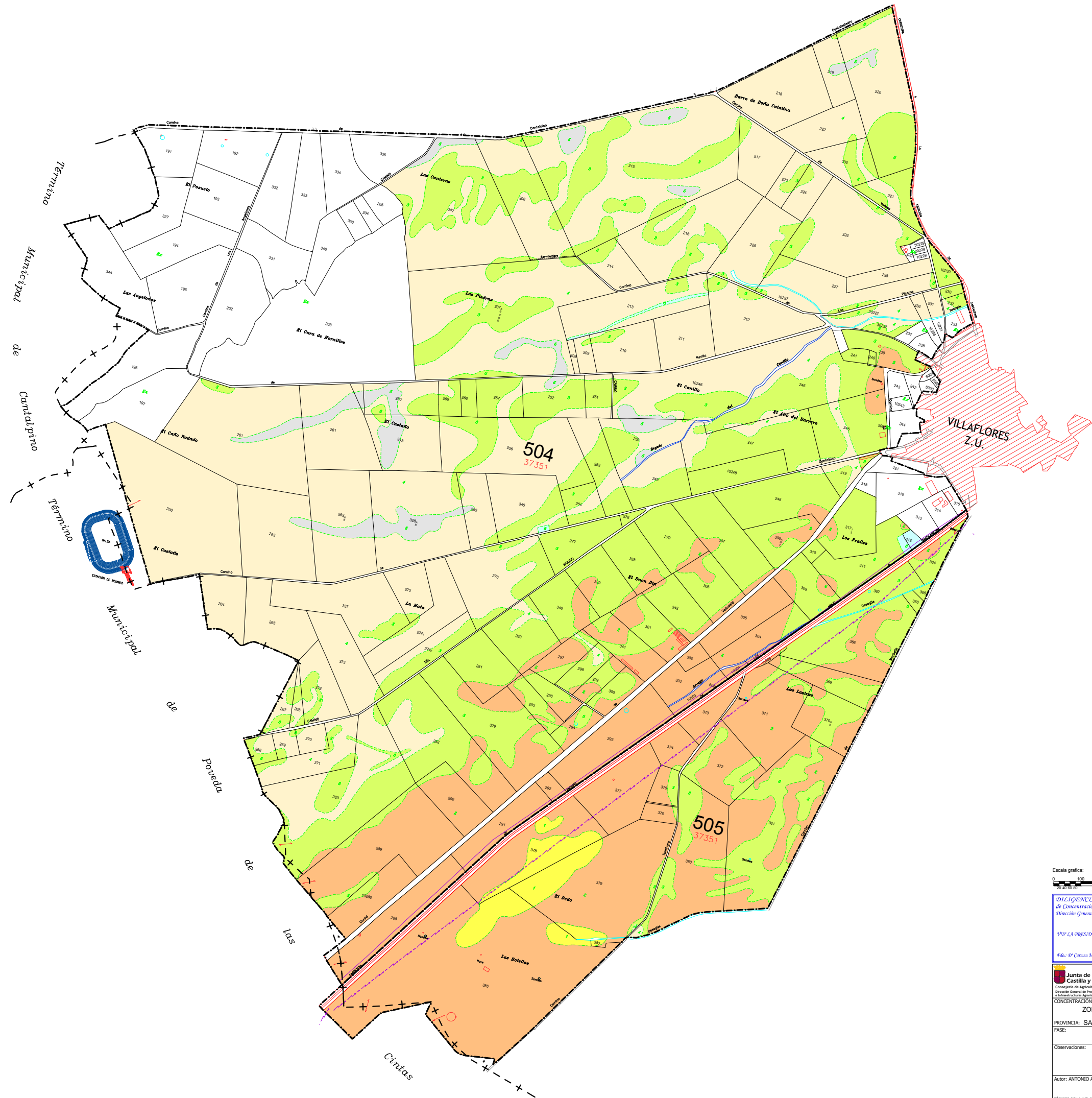

DECLARACION: para hacer constar que el presente plano corresponde a las Bases Definitivas de Concentración Parcelaria de la zona regable de La Armuña 1ª Fase (Salamanca) aprobadas por la Dirección General de Producción Agropecuaria e Infraestructuras Agrarias por Resolución de 8 de Junio de 2017.

1ºº: LA PRESIDENTA DE LA COMISIÓN LOCAL LA SECRETARIA DE LA COMISIÓN LOCAL

Fdo: Dº Camen Mirán Salvador Fdo: Mº del Pilar Sánchez Grey

Junta de Castilla y León
Consejería de Agricultura y Ganadería
Dirección General de Producción Agropecuaria e Infraestructuras Agrarias

INSTITUTO TECNOLÓGICO AGRARIO
Departamento de Ingeniería Agrícola

CONCENTRACION PARCELARIA DE:
ZONA REGABLE DE LA ARMUÑA, 1ª FASE
ZONA 4: VILLAFLORES
PROVINCIA: SALAMANCA

FASE:
BASES DEFINITIVAS

Observaciones:	Polygono nº:	504.505
Autor: ANTONIO AZNAR MARTINEZ	Vº.Bº: JOSE LUIS NUÑO ARRANZ	Escala: 1/5.000
TÉCNICO DE LA U.T. DE SALAMANCA DEL ITACYL	JEFE DE LA UNIDAD TERRITORIAL DEL ITACYL	Fecha: JUNIO 2017

