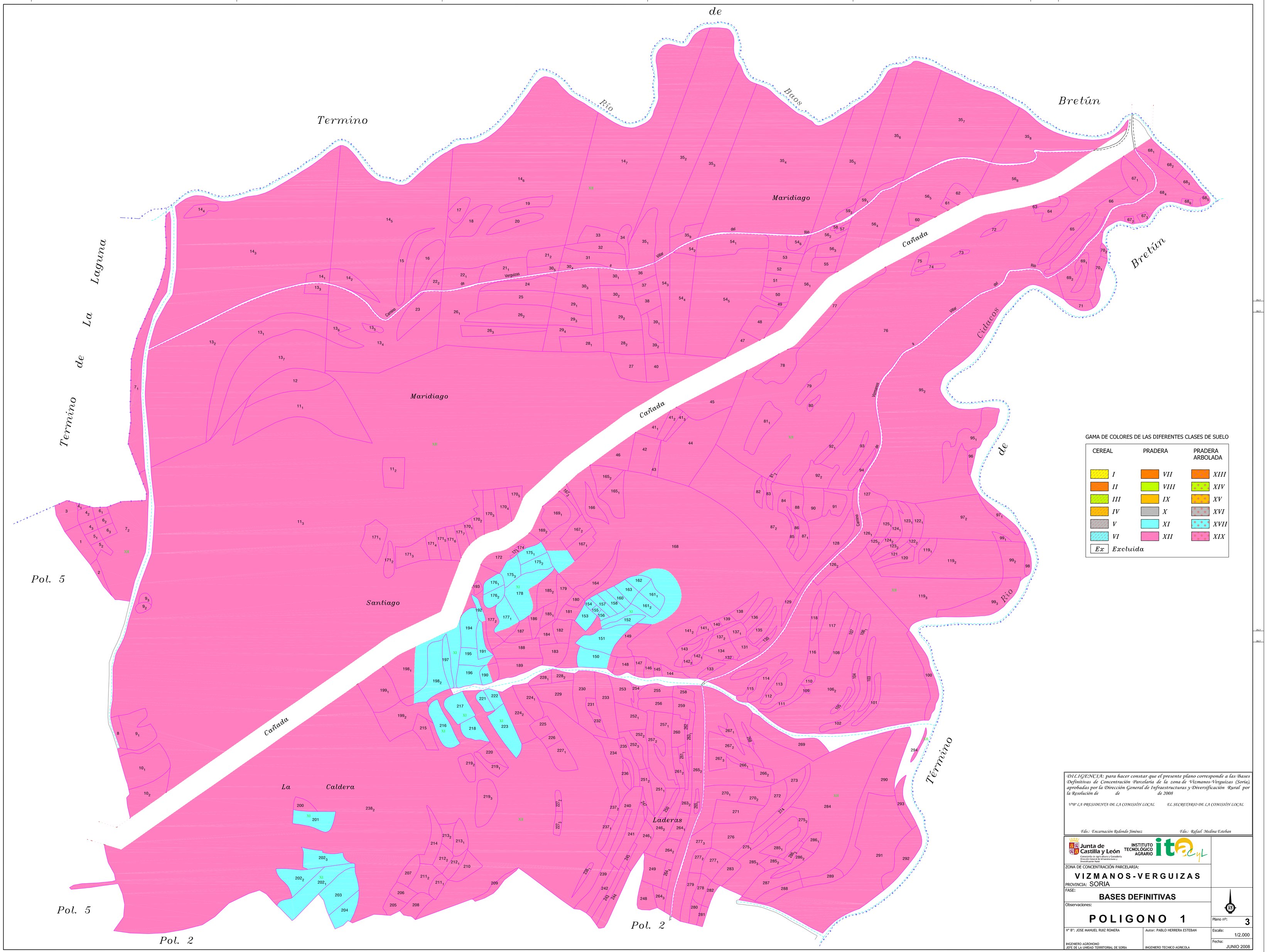

DILIGENCIA: para hacer constar que el presente plano corresponde a las Bases Definitivas de Concentración Parcelaria de la zona de Vizmanos-Verguizas (Soria), aprobadas por la Dirección General de Infraestructuras y Diversificación Rural por la Resolución de de de 2008

V°B° LA PRESIDENTA DE LA COMISIÓN LOCAL — EL SECRETARIO DE LA COMISIÓN LOCAL

Fdo.: Encarnación Redondo Jiménez — Fdo.: Rafael Medina Esteban

Junta de Castilla y León
Consejería de Agricultura y Ganadería
Dirección General de Infraestructuras y Diversificación Rural

INSTITUTO TECNOLÓGICO AGRARIO

ZONA DE CONCENTRACIÓN PARCELARIA:

VIZMANOS-VERGUIZAS

PROVINCIA: SORIA

FASE:

BASES DEFINITIVAS

Observaciones:

POLIGONO 1

Plano nº: 3

Escala: 1/2.000

Fecha: JUNIO 2008

V° B°: JOSE MANUEL RUIZ ROMERA
INGENIERO AGRONOMO
JEFE DE LA UNIDAD TERRITORIAL DE SORIA

Autor: PABLO HERRERA ESTEBAN
INGENIERO TECNICO AGRICOLA