

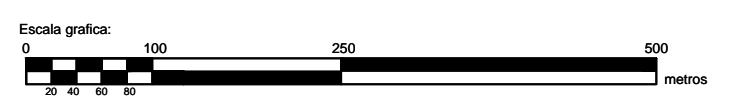

TÉRMINO MUNICIPAL VILLANUEVA DEL RÍO



 <b>Junta de Castilla y León</b> Consejería de Agricultura, Ganadería y Desarrollo Rural Viceconsejería de Política Agraria Comunitaria y Desarrollo Rural Dirección General de Desarrollo Rural		 <b>INSTITUTO TECNOLÓGICO AGRARIO</b> Junta de Castilla y León Consejería de Agricultura, Ganadería y Desarrollo Rural	
ZONA DE CONCENTRACIÓN PARCELARIA: <b>ZONA REGABLE DEL BAJO CARRIÓN</b>			
PROVINCIA: PALENCIA FASE: <b>INVESTIGACIÓN DE LA PROPIEDAD</b>			
Observaciones: MUNICIPIO: VILLANUEVA DEL RÍO			
			Polígono nº: <b>120</b>
			Escala: 1/6.000
			Fecha: Marzo 2024

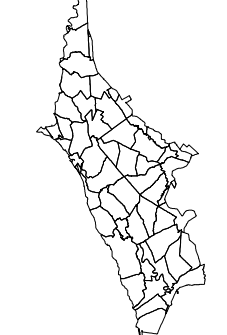