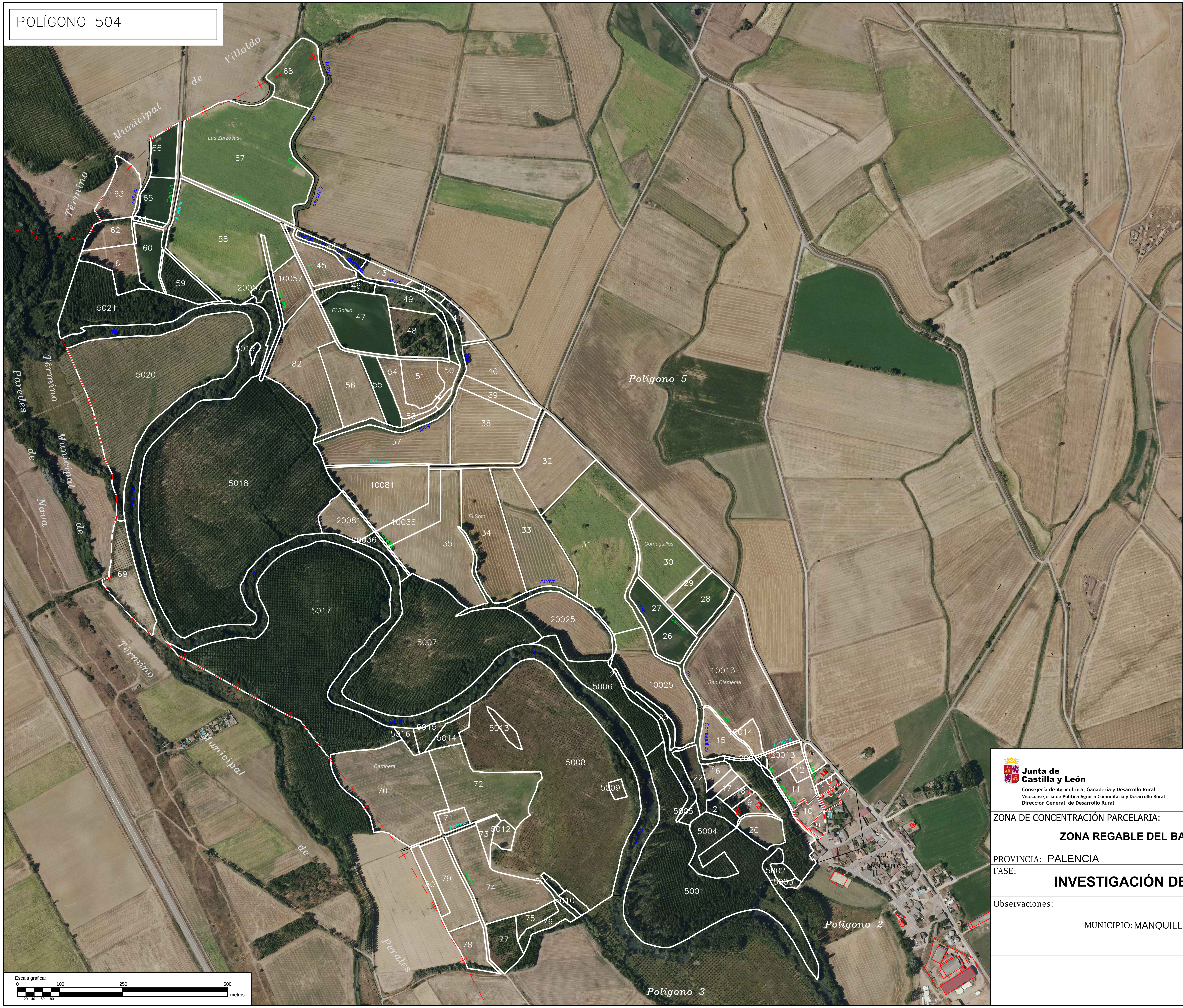

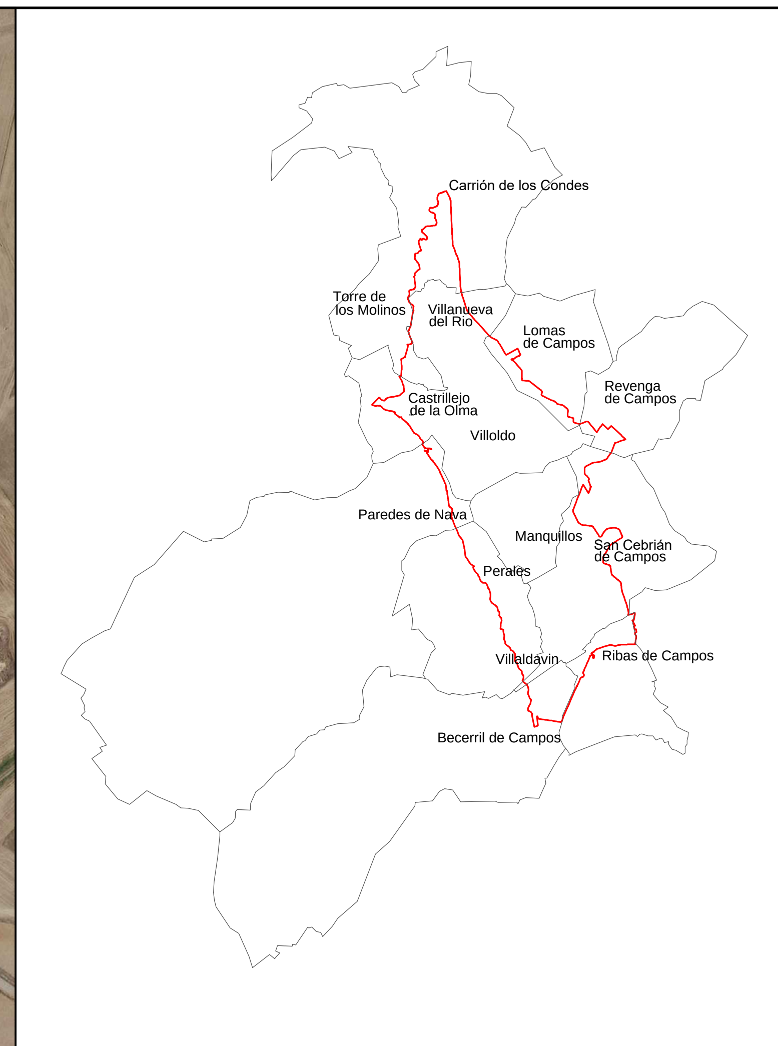

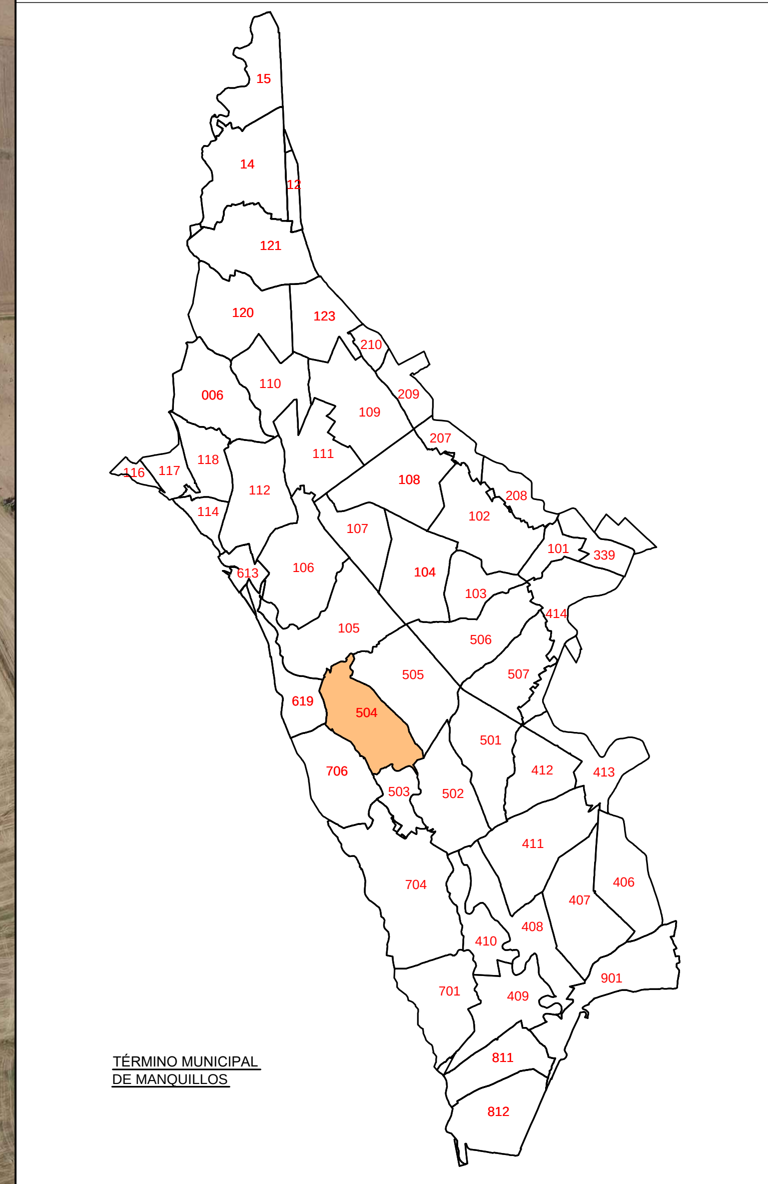

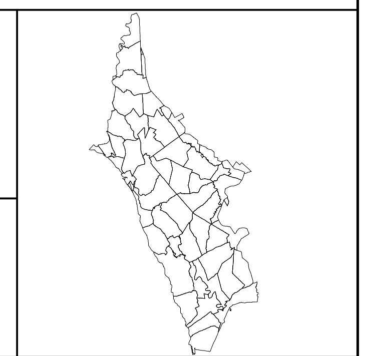

Junta de Castilla y León
Consejería de Agricultura, Ganadería y Desarrollo Rural
Viceconsejería de Política Agraria Comunitaria y Desarrollo Rural
Dirección General de Desarrollo Rural

INSTITUTO TECNOLÓGICO AGRARIO
Junta de Castilla y León
Consejería de Agricultura, Ganadería y Desarrollo Rural

ZONA DE CONCENTRACIÓN PARCELARIA:

ZONA REGABLE DEL BAJO CARRIÓN

PROVINCIA: PALENCIA

FASE:

INVESTIGACIÓN DE LA PROPIEDAD

Observaciones:

MUNICIPIO: MANQUILLOS

Polígono nº: **504**

Escala: 1/6.000

Fecha: Marzo 2024