

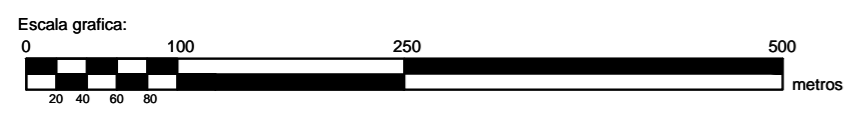

POLÍGONO 701

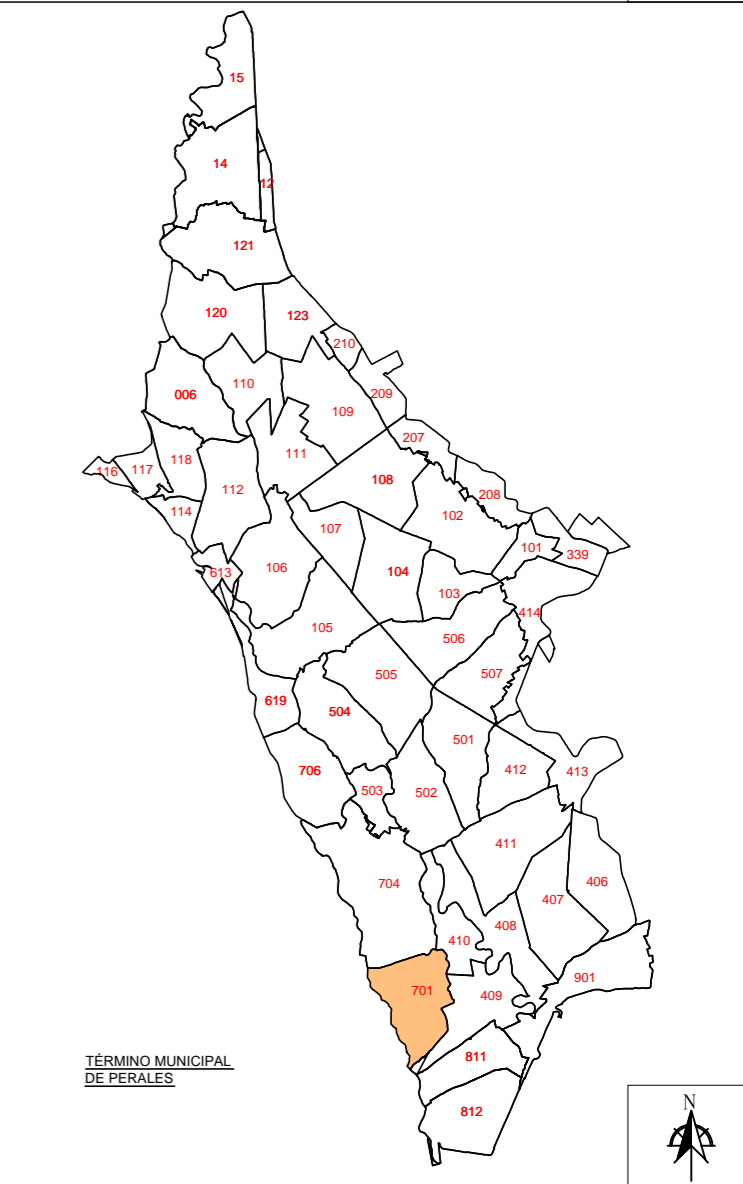
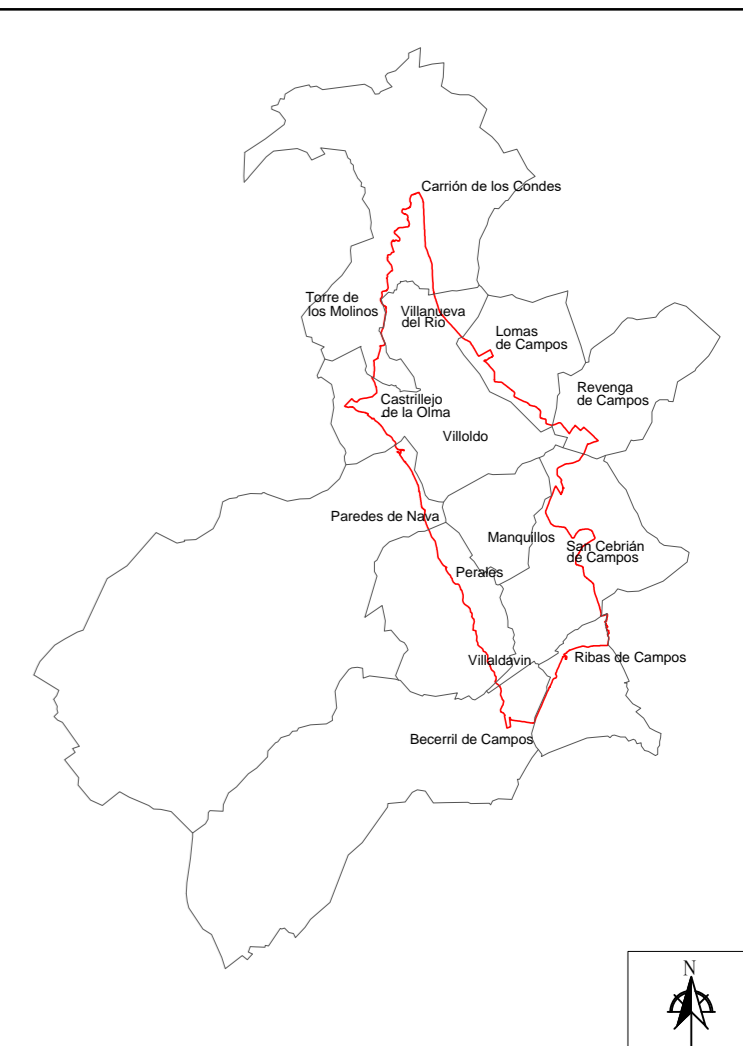
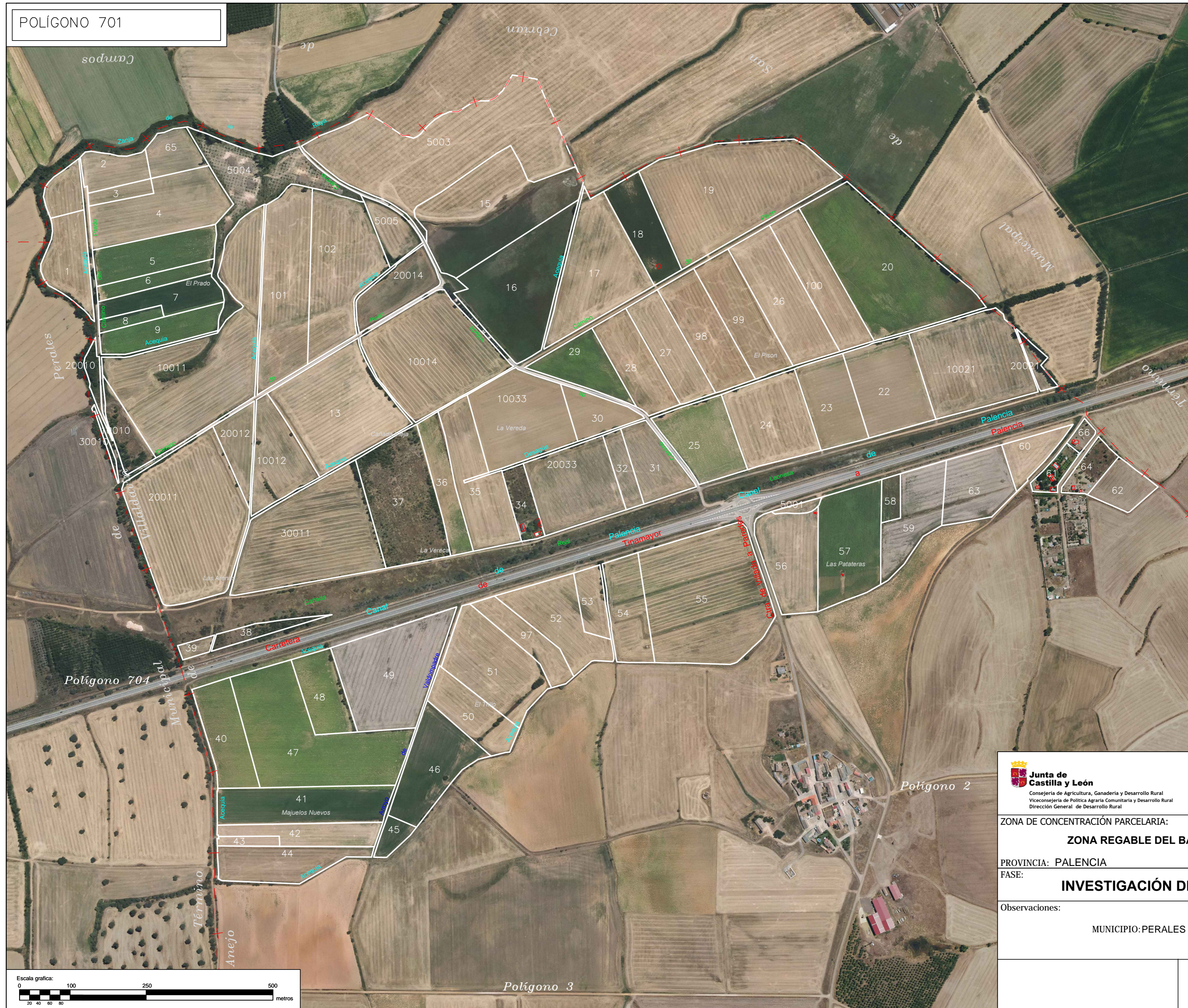
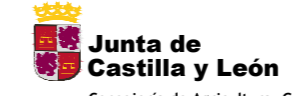
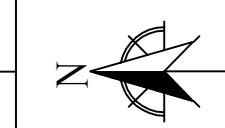

| | | |
|--|---|---|
|  Junta de Castilla y León Consejería de Agricultura, Ganadería y Desarrollo Rural Viceconsejería de Política Agraria Comunitaria y Desarrollo Rural Dirección General de Desarrollo Rural |  INSTITUTO TECNOLÓGICO AGRARIO Junta de Castilla y León Consejería de Agricultura, Ganadería y Desarrollo Rural |  |
| | | |
| PROVINCIA: PALENCIA | | |
| FASE: INVESTIGACIÓN DE LA PROPIEDAD | | |
| Observaciones: MUNICIPIO: PERALES | | |
|  | | |
| Polígono nº: 701 | | |
| Escala: 1/5.000 | | |
| Fecha: Marzo 2024 | | |