

POLÍGONO 706

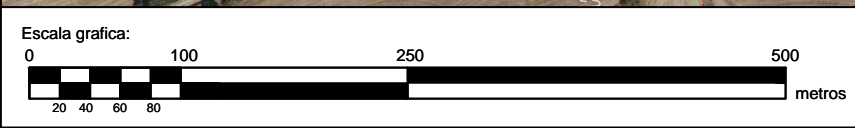
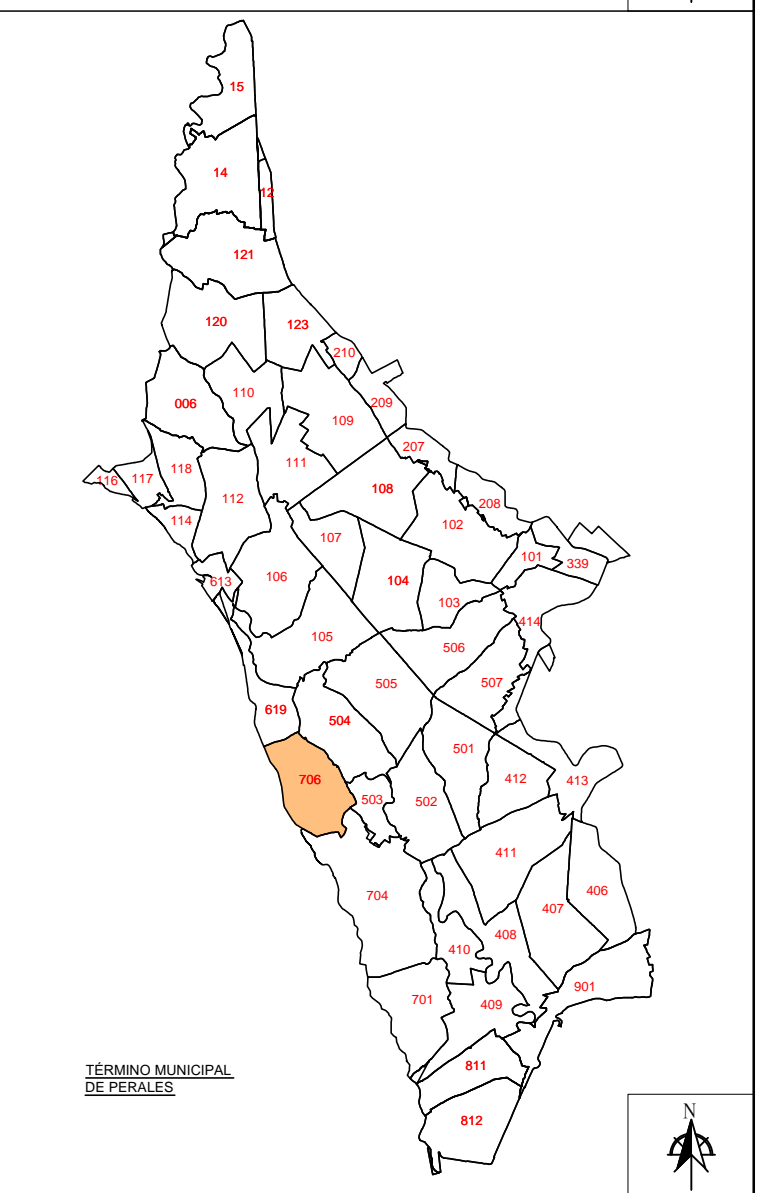
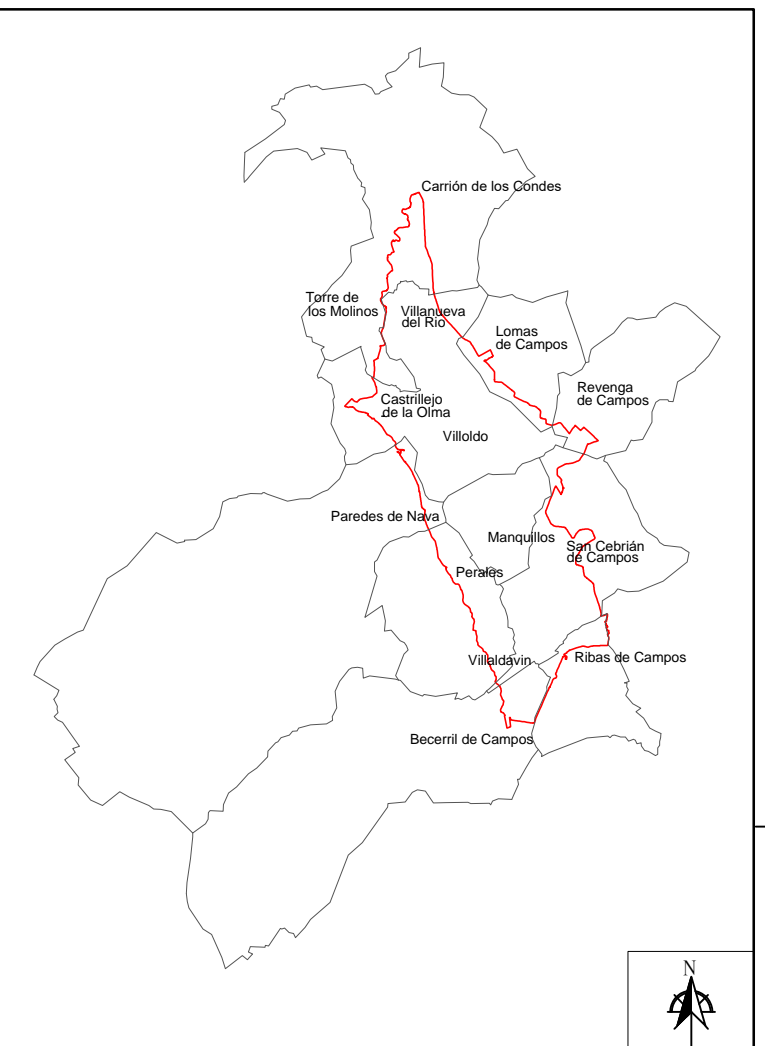
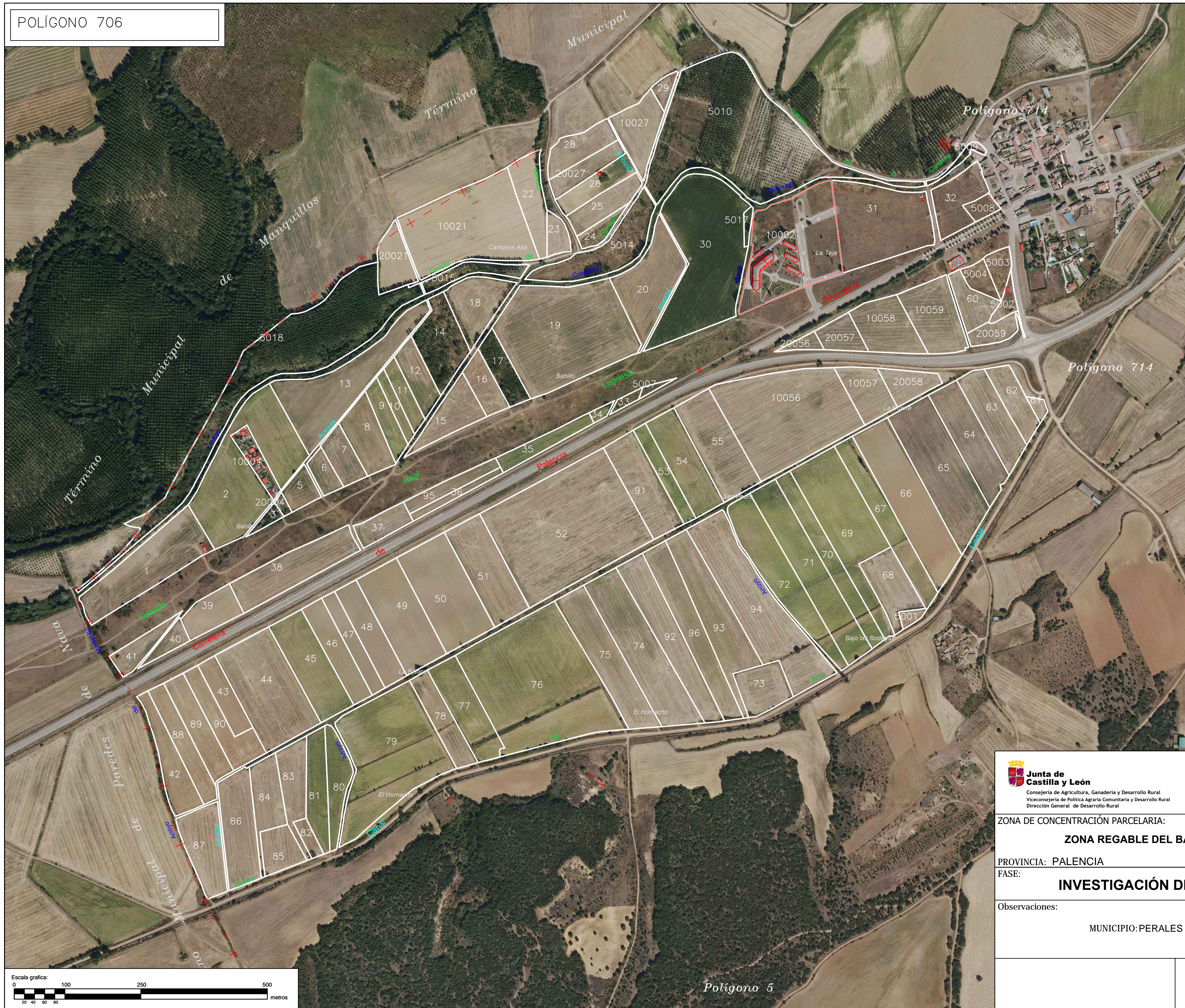

| | | | | |
|--|--|---|--|---|
|  Junta de Castilla y León Consejería de Agricultura, Ganadería y Desarrollo Rural Viceconsejería de Política Agraria Comunitaria y Desarrollo Rural Dirección General de Desarrollo Rural | |  INSTITUTO TECNOLÓGICO AGRARIO Junta de Castilla y León Consejería de Agricultura, Ganadería y Desarrollo Rural | |  |
| ZONA DE CONCENTRACIÓN PARCELARIA: ZONA REGABLE DEL BAJO CARRIÓN | | | | |
| PROVINCIA: PALENCIA FASE: INVESTIGACIÓN DE LA PROPIEDAD | | | |  |
| Observaciones: MUNICIPIO: PERALES | | | | |
| | | Polígono nº: 706 | | |
| | | Escala: 1/5.000 | | |
| | | Fecha: Marzo 2024 | | |

Polígono 5