

POLÍGONO 506

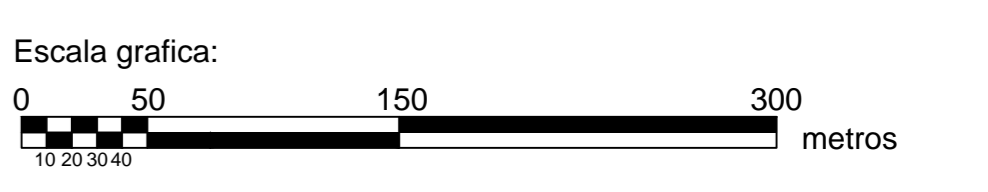
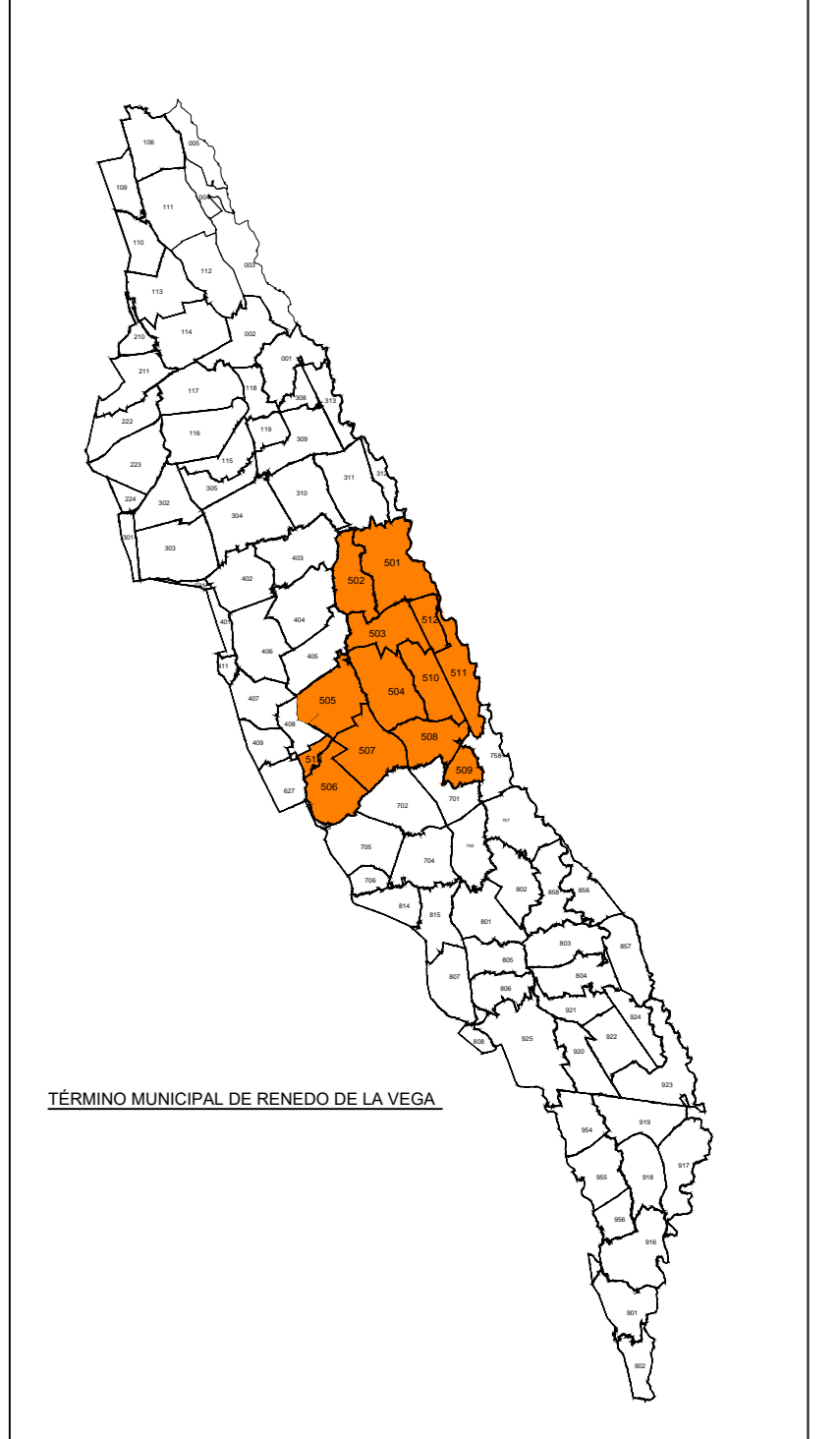

<p>Junta de Castilla y León Consejería de Agricultura y Ganadería Dirección General de Producción Agraria e Infraestructuras Agrarias</p>	<p>INSTITUTO TECNOLÓGICO AGRARIO Centro de Estudios y Transferencia Calle de España 100 47011 Valladolid</p>	
<p>ZONA DE CONCENTRACIÓN PARCELARIA: ZONA REGABLE DE LAS VEGAS DE SALDAÑA, CARRIÓN Y VILLAMORONTA II</p>		
<p>PROVINCIA: PALENCIA</p>		
<p>FASE: PLANOS DE INVESTIGACIÓN</p>		
<p>Observaciones: PLANO Nº 49</p>		
<p>Autor: LUIS ANGEL TIGSURIOS ALVAREZ INGENIERO TÉCNICO AGRÍCOLA</p>	<p>Autor: ALFONSO ESTEBAN PÉREZ INGENIERO TÉCNICO AGRÓNOMO</p>	<p>Vº Bº: EDUARD CABANAS RINCÓN JEFE DE LA UNIDAD TERRITORIAL DEL I.T.A.</p>
<p>Polígono nº: 506</p>		<p>Escala: 1/3000</p>
<p>Fecha: Febrero 2019</p>		<p>Escala: 1/3000</p>