

**POLÍGONO 507**

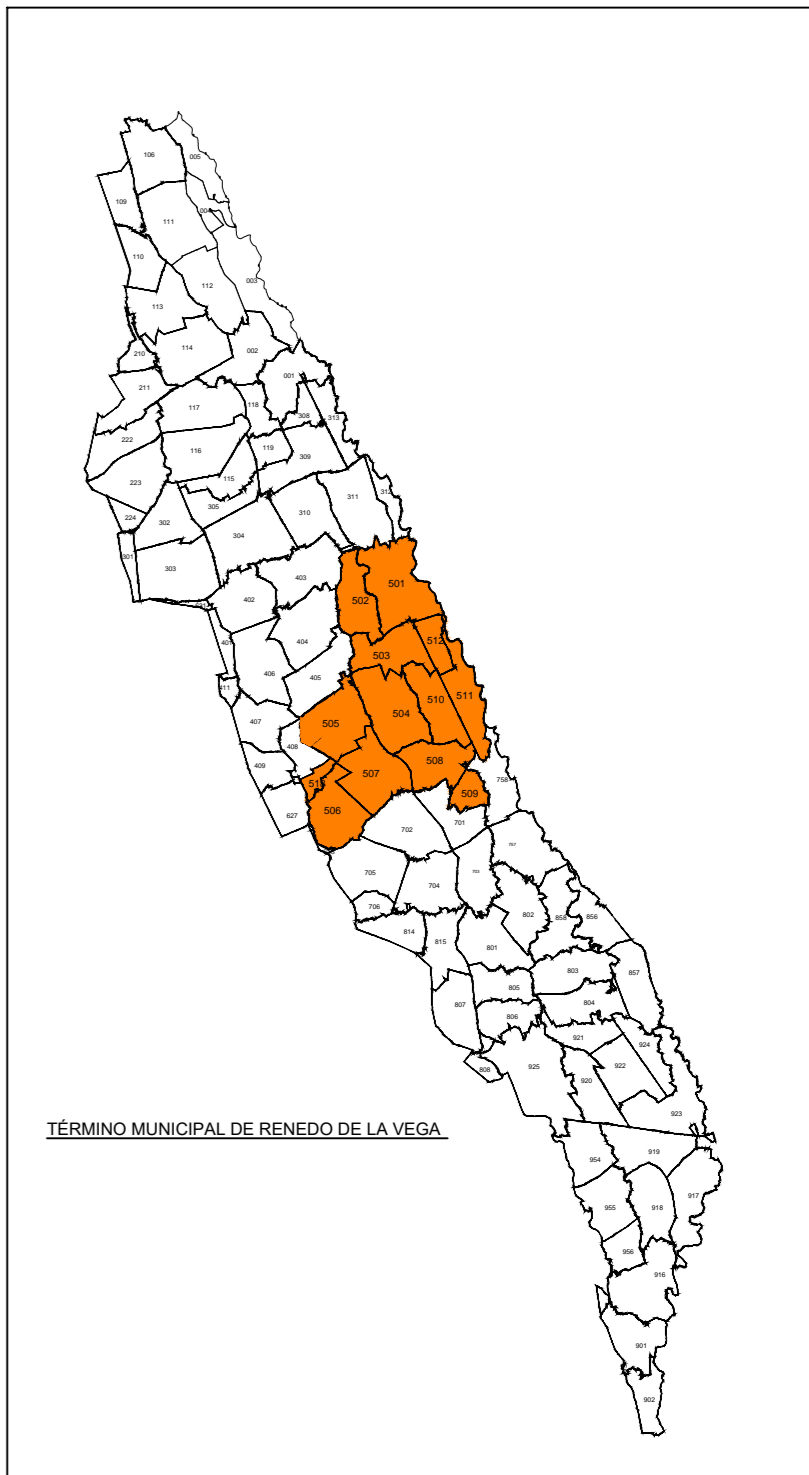

|   |  |  |
|---|--|--|
| <p>Junta de Castilla y León<br/>Consejería de Agricultura y Ganadería<br/>Dirección General de Producción Agraria e Infraestructuras Agrarias</p> | <p>INSTITUTO TECNOLÓGICO AGRARIO<br/>Centro de Estudios y Transferencia Tecnológica<br/>Campus de Veguillas y Villamoronta</p> |  |
| <p>ZONA DE CONCENTRACIÓN PARCELARIA:<br/>ZONA REGABLE DE LAS VEGAS DE SALDAÑA, CARRIÓN Y VILLAMORONTA II</p>                                      |  |  |
| <p>PROVINCIA: PALENCIA</p>  |  |  |
| <p>FASE: PLANOS DE INVESTIGACIÓN</p>  |  |  |
| <p>Observaciones: PLANO Nº 50</p>   |  |  |
| <p>Autor: LUIS ANGEL TRIGUEROS ALVAREZ<br/><br/>INGENIERO TÉCNICO AGRÍCOLA</p>  | <p>Autor: ALFONSO ESTEBAN PÉREZ<br/><br/>INGENIERO TÉCNICO AGRÍCOLO</p>  | <p>Vº Bº: IGNACIO CABANAS RINCÓN<br/><br/>JEFE DE LA UNIDAD TERRITORIAL DEL PLAN</p> |
| <p>Polígono nº: 507</p>   |  | <p>Escala: 1/3000</p>  |
| <p>Fecha: Febrero 2019</p>  |  |  |