

POLÍGONO 508

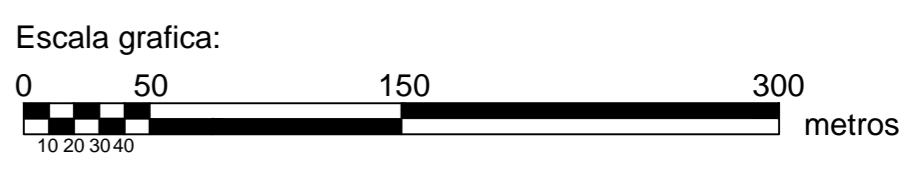
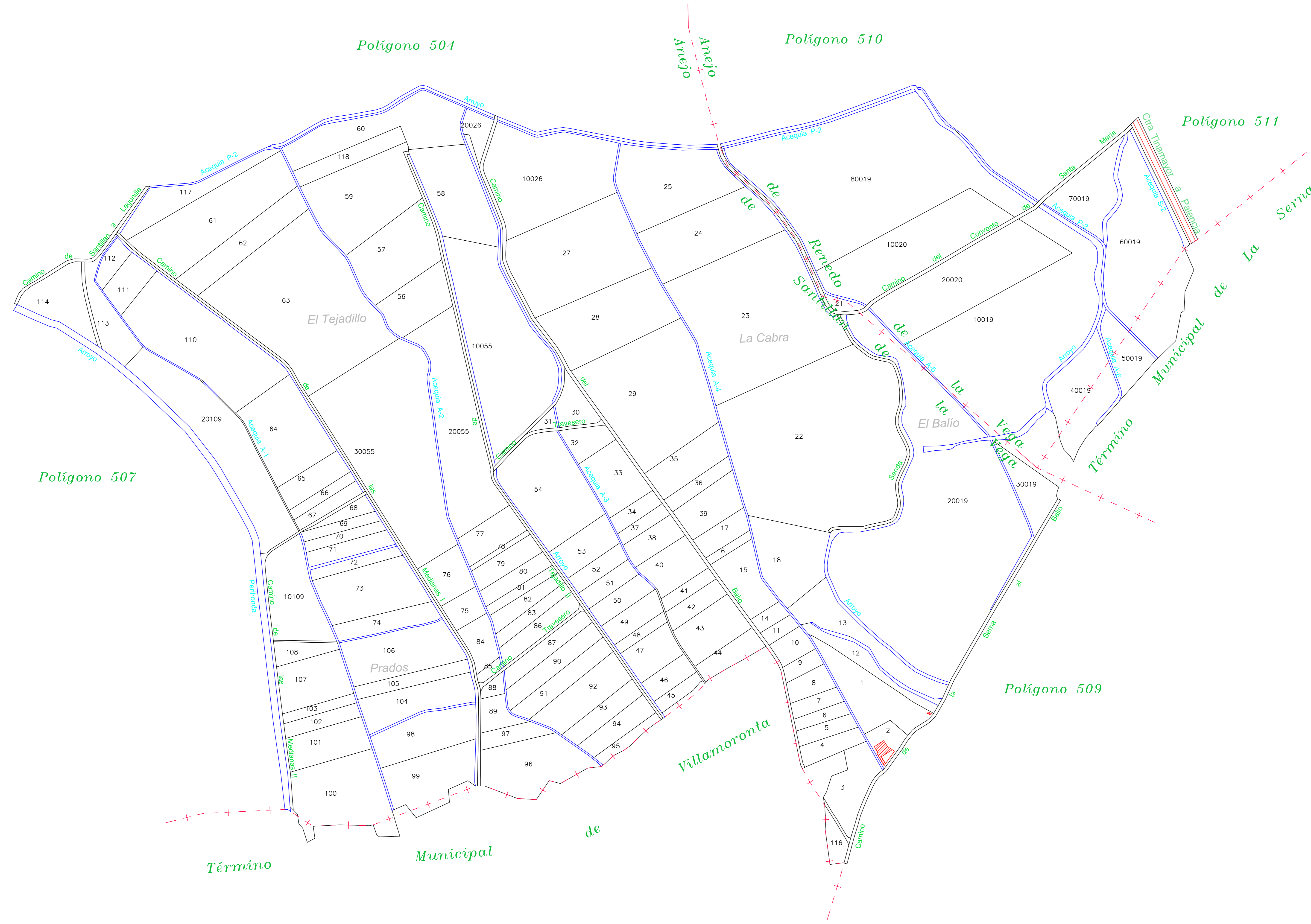
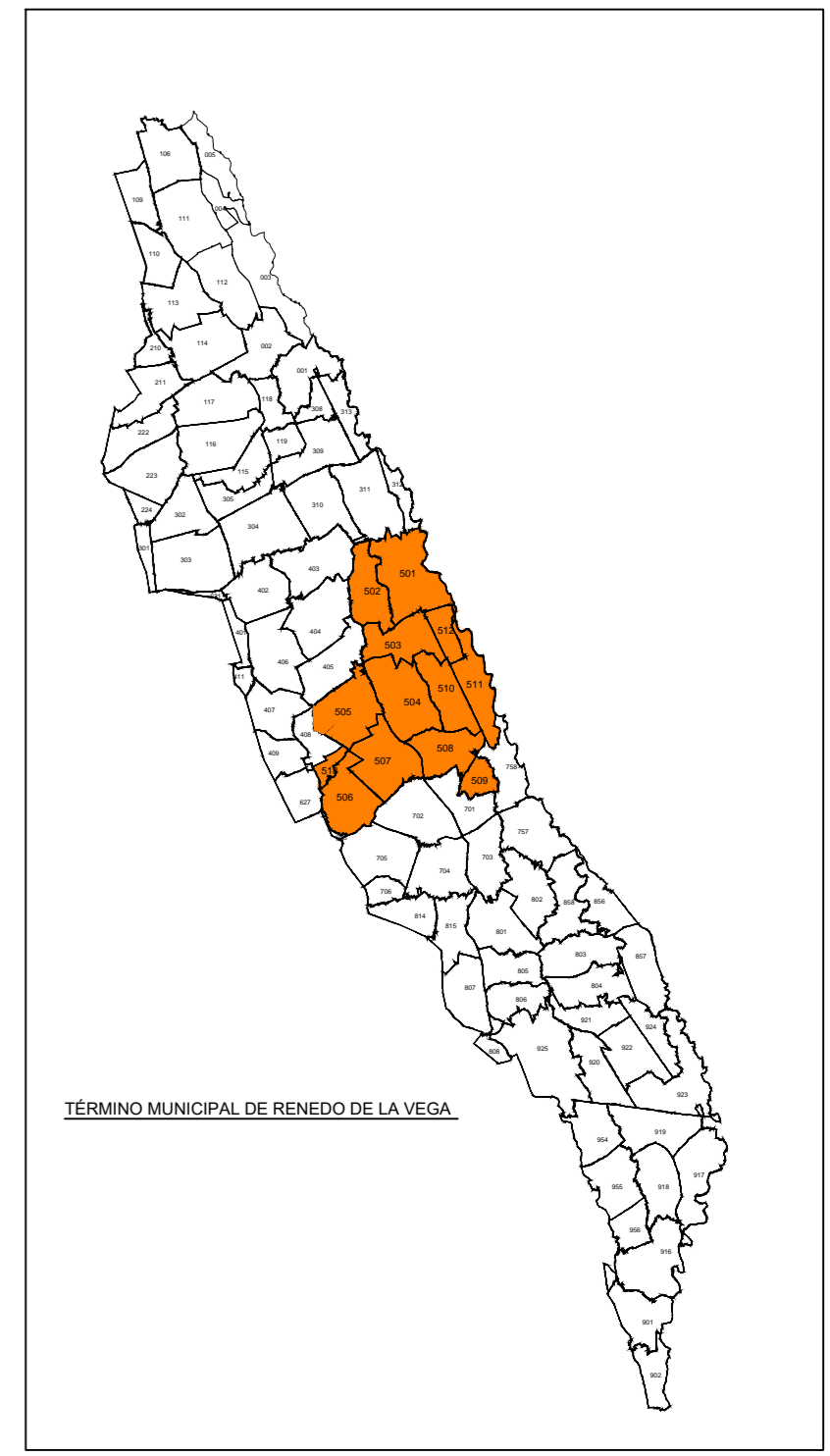

<p>Junta de Castilla y León Consejería de Agricultura y Ganadería Dirección General de Producción Agropecuaria e Infraestructuras Agrarias</p>	<p>INSTITUTO TECNOLÓGICO AGRARIO DE CASTILLA Y LEÓN Centro de Investigación y Tecnología Agraria y Alimentaria</p>	
<p>ZONA DE CONCENTRACIÓN PARCELARIA: ZONA REGABLE DE LAS VEGAS DE SALDAÑA, CARRIÓN Y VILLAMORONTA II</p>		
<p>PROVINCIA: PALENCIA</p>		
<p>FASE: PLANOS DE INVESTIGACIÓN</p>		
<p>Observaciones: PLANO Nº 51</p>		
<p>Autor: LUIS ANGEL TRIGUEROS ALVAREZ <i>[Signature]</i> INGENIERO TÉCNICO AGRÍCOLA</p>	<p>Autor: ALFONSO ESTEBAN PÉREZ <i>[Signature]</i> INGENIERO TÉCNICO AGRÓNOMO</p>	<p>Vº Bº: EDONACIO CABANAS RINCÓN <i>[Signature]</i> JEFE DE LA UNIDAD TERRITORIAL DEL I.T.A.</p>
<p>Polígono nº: 508</p>		<p>Escala: 1/3000</p>
<p>Fecha: Febrero 2019</p>		<p>FECHA DE LA UNIDAD TERRITORIAL DEL I.T.A.</p>