POLÍGONO 512

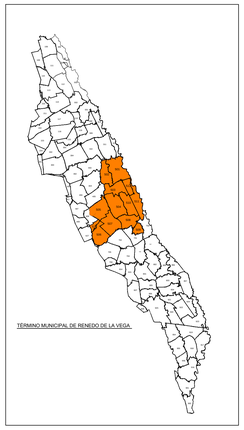

Escala grafica:
0 50 150 300 metros
10 20 30 40

Junta de Castilla y León
Consejería de Agricultura y Ganadería
Dirección General de Producción Agropecuaria e Infraestructuras Agrarias

INSTITUTO TECNOLÓGICO AGRARIO
Junta de Castilla y León
Consejería de Agricultura y Ganadería

ZONA DE CONCENTRACIÓN PARCELARIA:
ZONA REGABLE DE LAS VEGAS DE SALDAÑA, CARRIÓN Y VILLAMORONTA II

PROVINCIA: PALENCIA

FASE:
PLANOS DE INVESTIGACIÓN

Observaciones:
PLANO Nº 55

Polígono nº: 512

Autor: LUIS ÁNGEL TRIGUEROS ÁLVAREZ
INGENIERO TÉCNICO AGRÍCOLA

Autor: ALFONSO ESTEBAN PÉREZ
INGENIERO AGRÓNOMO

Vº Bº: IGNACIO CABAÑAS RINCÓN
JEFE DE LA UNIDAD TERRITORIAL DEL ITACYL

Escala: 1/3000

Fecha: Febrero 2019

ETRS 89 UTM-Hu30. Formato original ISO A0