

POLÍGONO 705

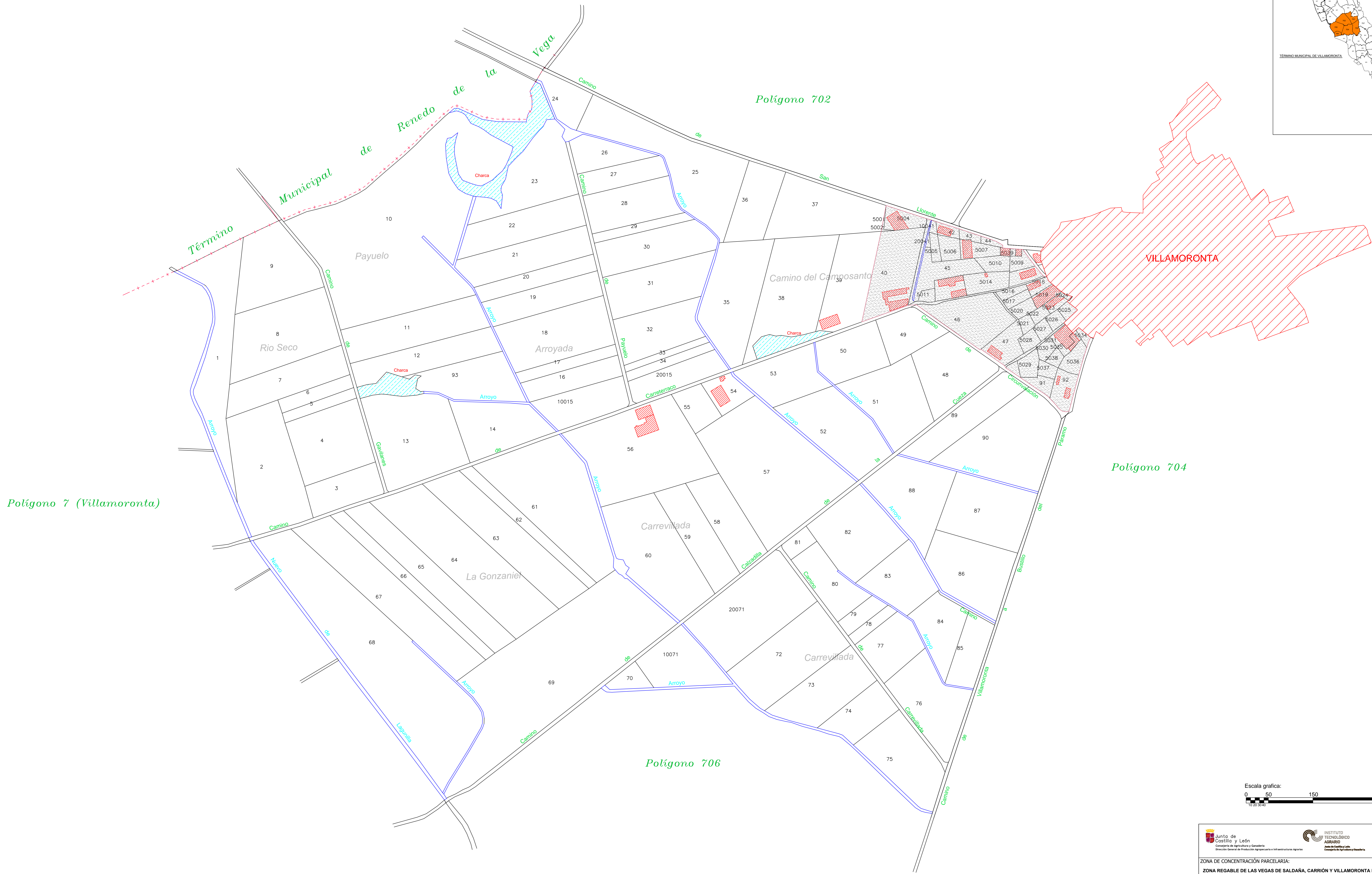
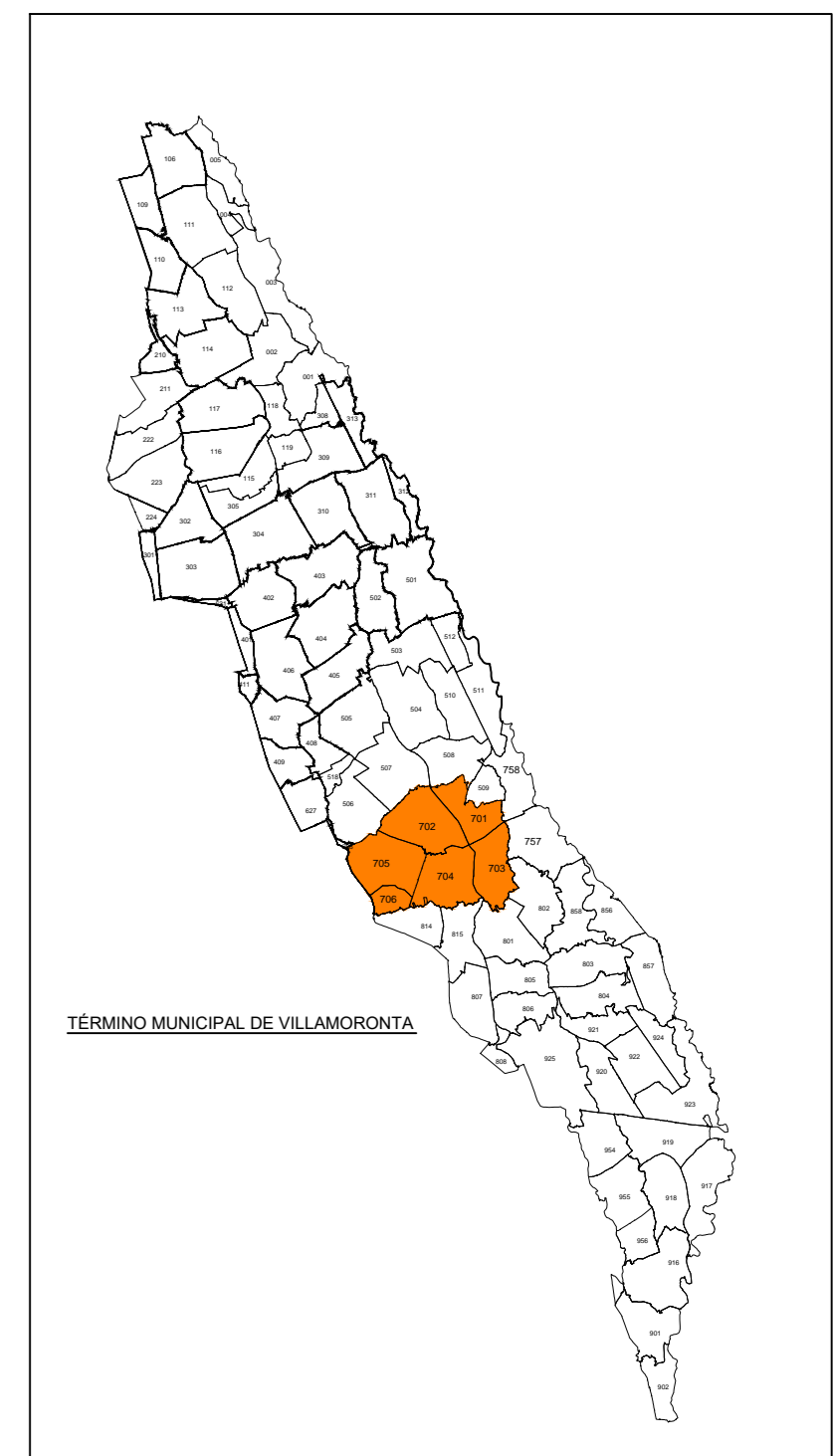

ZONA DE CONCENTRACIÓN PARCELARIA: ZONA REGABLE DE LAS VEGAS DE SALDAÑA, CARRIÓN Y VILLAMORONTA II			
PROVINCIA: PALENCIA			
FASE: PLANOS DE INVESTIGACIÓN			
Observaciones: PLANO Nº 64			
Autor: LUIS ANGEL TOSQUEROS ALVAREZ		Autor: ALFONSO ESTEBAN PÉREZ	
INGENIERO TÉCNICO AGRÍCOLA		INGENIERO AGRÓNOMO	
Vº Bº: IGNACIO CABANAS RINCÓN		Vº Bº: EDUARDO CABANAS RINCÓN	
INGENIERO TÉCNICO AGRÍCOLA		INGENIERO TÉCNICO AGRÍCOLA	
Polígono nº: 705		Escala: 1/3000	
Fecha: Febrero 2019		FECHA DE LA UNIDAD TERRITORIAL DEL PLANO	