

POLÍGONO 804

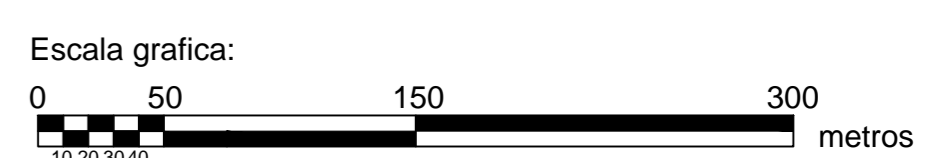
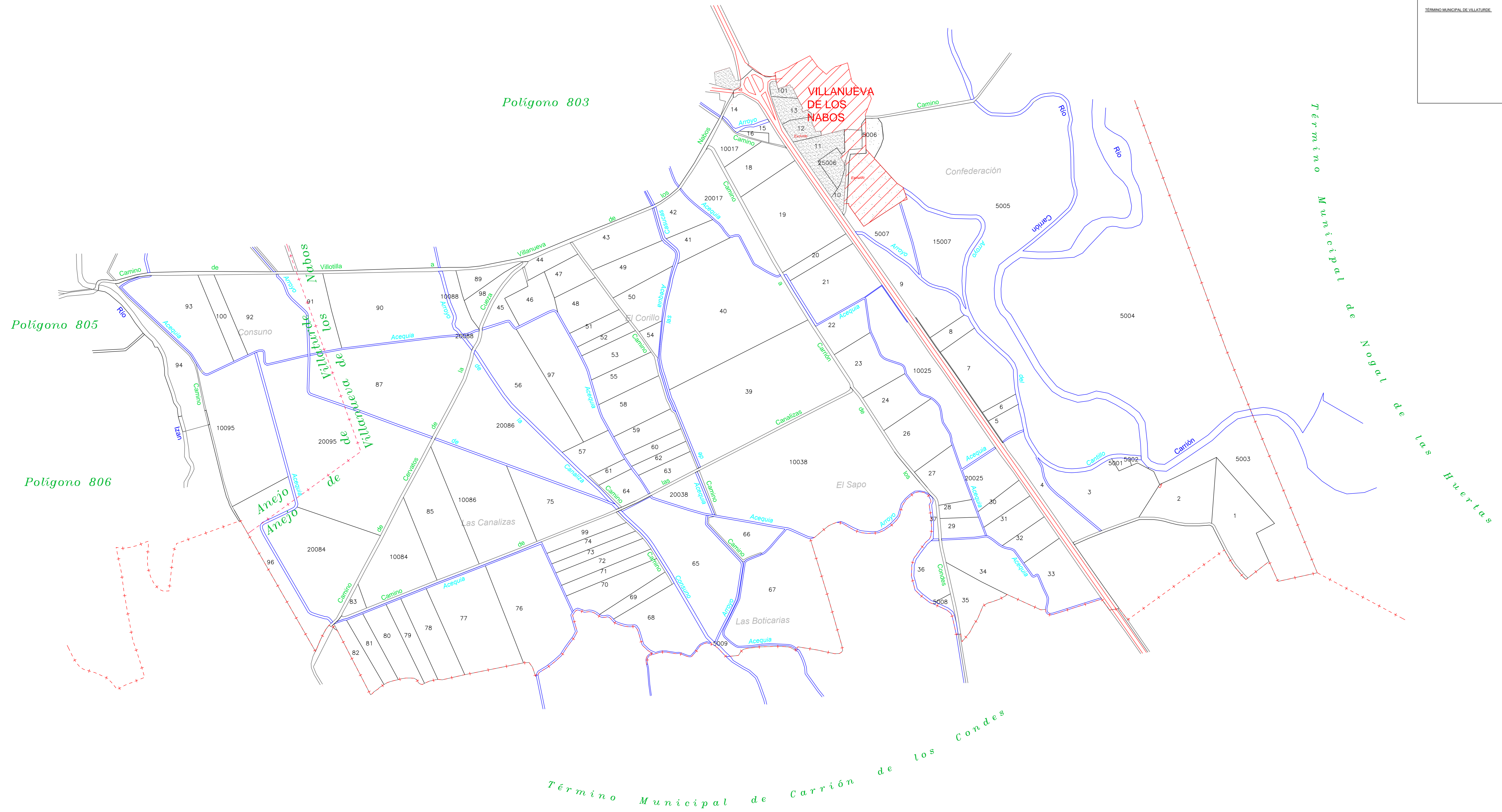
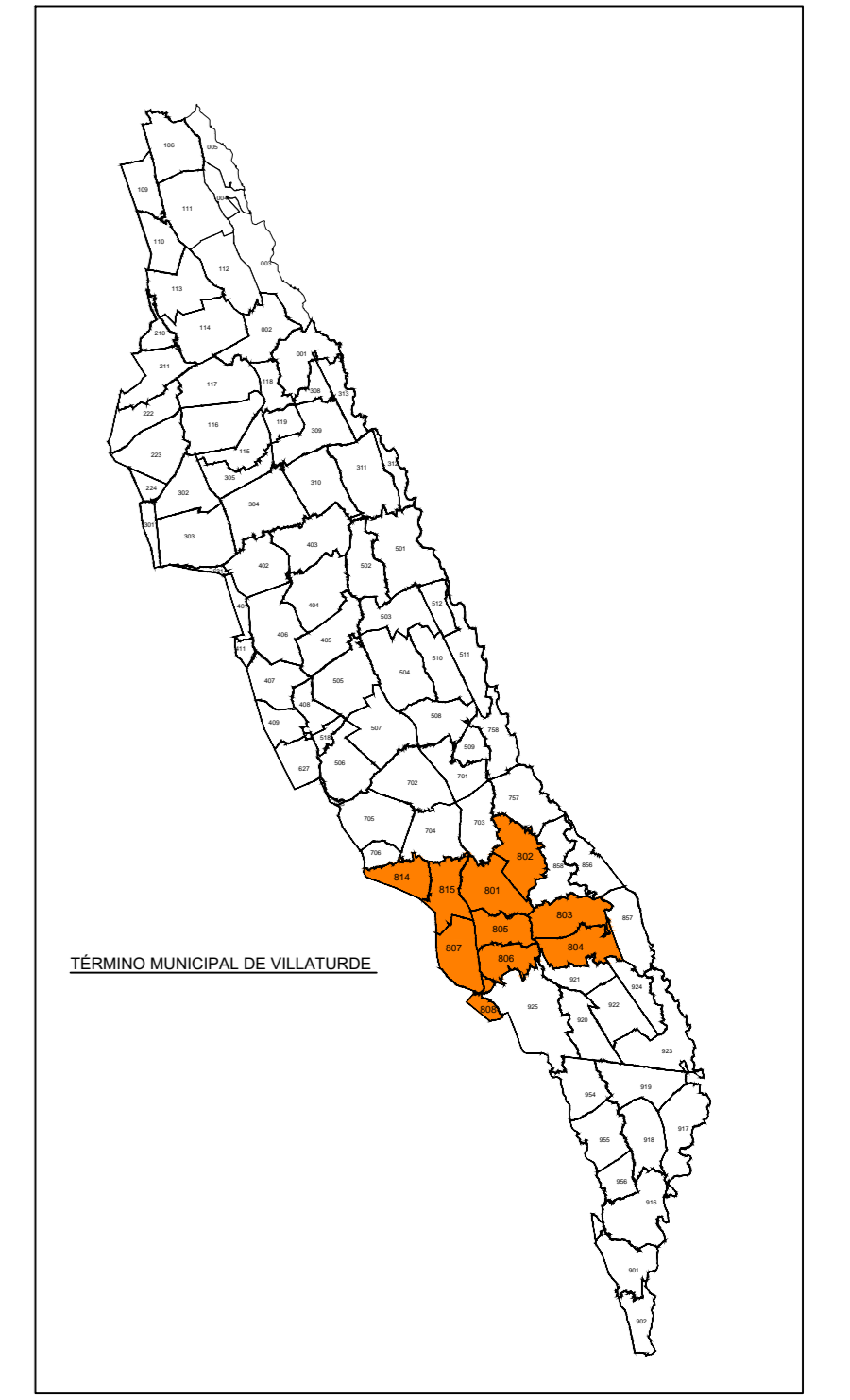

<p>Junta de Castilla y León Consejería de Agricultura y Ganadería Dirección General de Producción Agropecuaria e Infraestructura Agraria</p>	<p>INSTITUTO TECNOLÓGICO AGRARIO Castilla y León Consejería de Agricultura y Ganadería</p>	
<p>ZONA DE CONCENTRACIÓN PARCELARIA: ZONA REGABLE DE LAS VEGAS DE SALDAÑA, CARRIÓN Y VILLAMORONTA II</p>		
<p>PROVINCIA: PALENCIA</p>		
<p>FASE: PLANOS DE INVESTIGACIÓN</p>		
<p>Observaciones: PLANO Nº 71</p>		
<p>Autor: LUIS ANGEL TRIGUEROS ALVAREZ INGENIERO TÉCNICO AGRÍCOLA</p>	<p>Autor: ALFONSO ESTEBAN PÉREZ INGENIERO TÉCNICO AGRÓNOMO</p>	<p>Vº Bº: IGNACIO CABANAS RINCÓN JEFE DE LA UNIDAD TERRITORIAL DEL ICAIA</p>
<p>Polígono nº: 804</p>		<p>Fecha: Febrero 2019</p>