

**POLÍGONO 858**

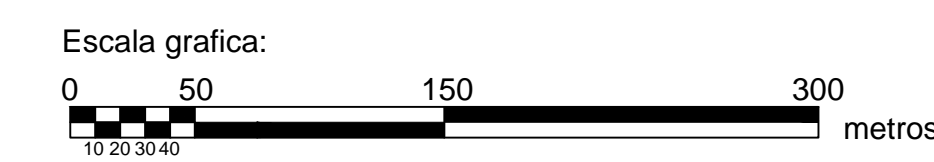
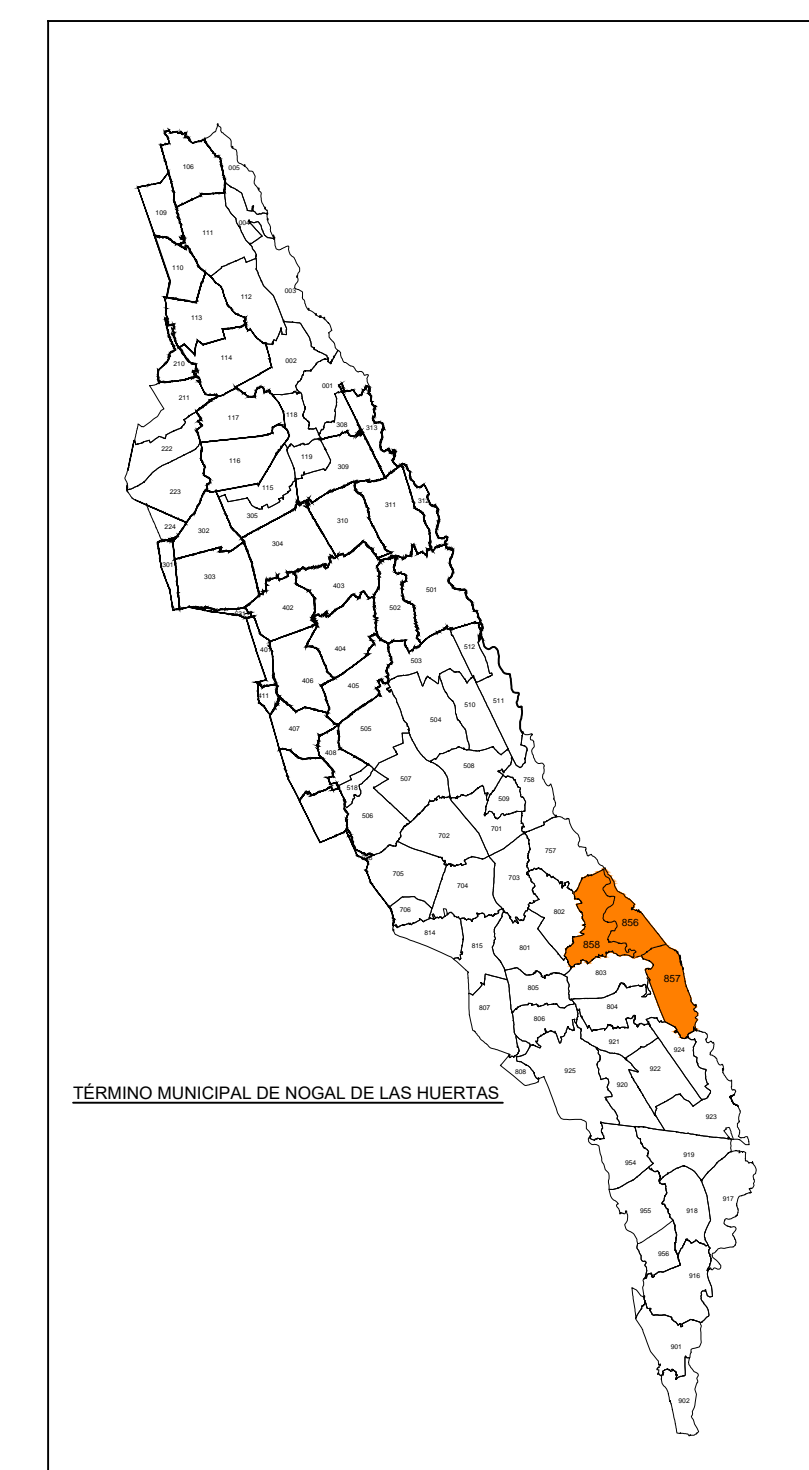
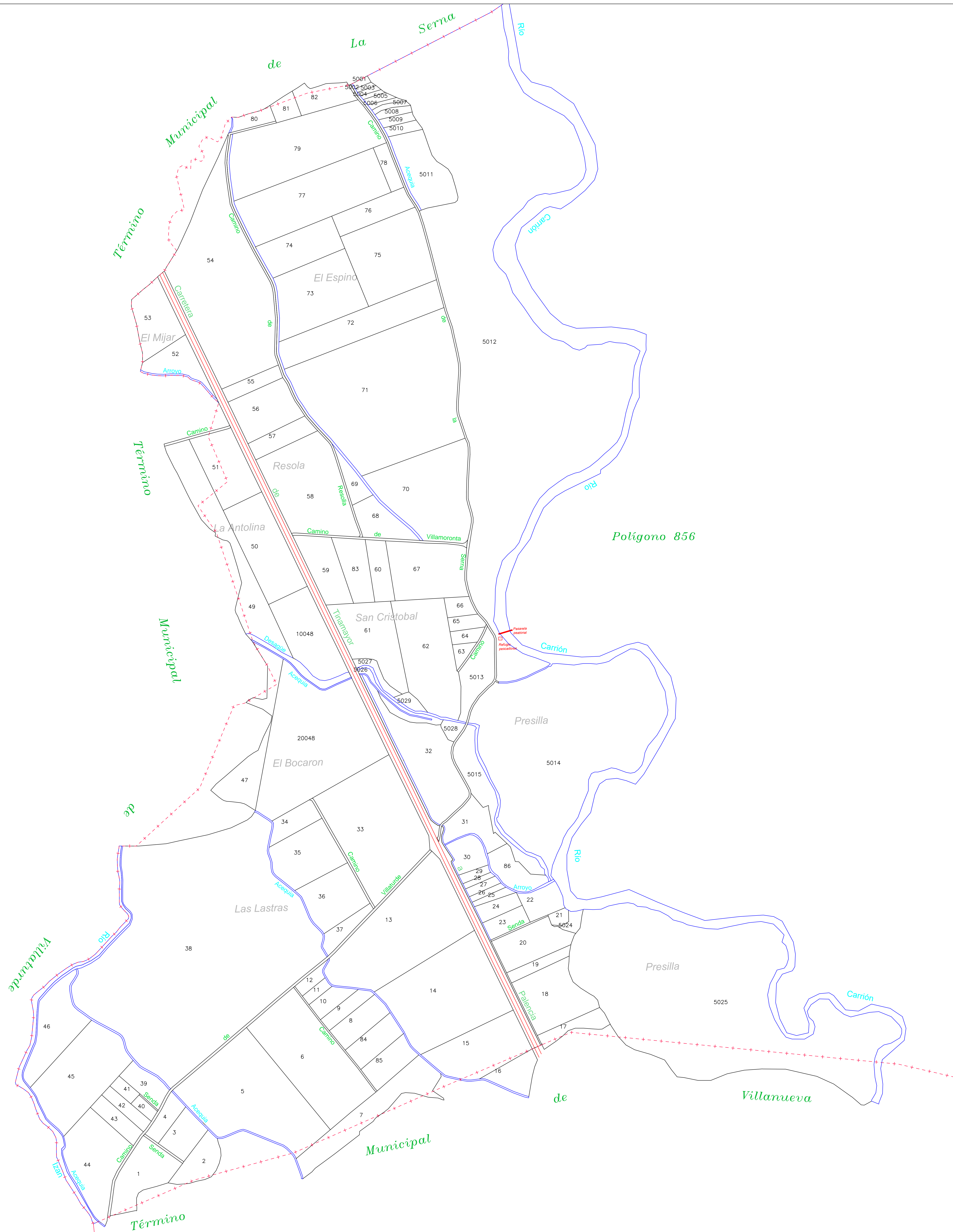

<p>Junta de Castilla y León Consejería de Agricultura y Ganadería Dirección General de Producción Agropecuaria e Infraestructuras Agrarias</p>	<p>INSTITUTO TECNOLÓGICO AGRARIO Centro de Estudios y Transferencia Complutense de Agricultura y Ganadería</p>	
<p>ZONA DE CONCENTRACIÓN PARCELARIA: ZONA REGABLE DE LAS VEGAS DE SALDAÑA, CARRIÓN Y VILLAMORONTA II</p>		
<p>PROVINCIA: PALENCIA</p>		
<p>FASE: PLANOS DE INVESTIGACIÓN</p>		
<p>Observaciones: PLANO Nº 80</p>		
<p>Autor: LUIS ANGEL TRIGUEROS ALVAREZ INGENIERO TÉCNICO AGRÍCOLA</p>	<p>Autor: ALFONSO ESTEBAN PÉREZ INGENIERO AGRÓNOMO</p>	<p>Vº Bº: EDUARDO CABANAS RINCÓN PROF. DE LA UNIDAD TERRITORIAL DEL I.T.A.G.</p>
<p>Polígono nº: <b>858</b></p>		<p>Fecha: <b>Febrero 2019</b></p>
<p>Escala: <b>1/3000</b></p>		<p>Escala: <b>1/3000</b></p>