

POLÍGONO 921

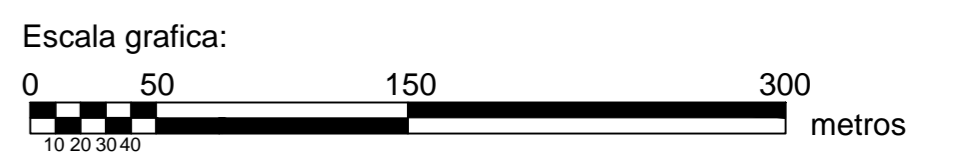
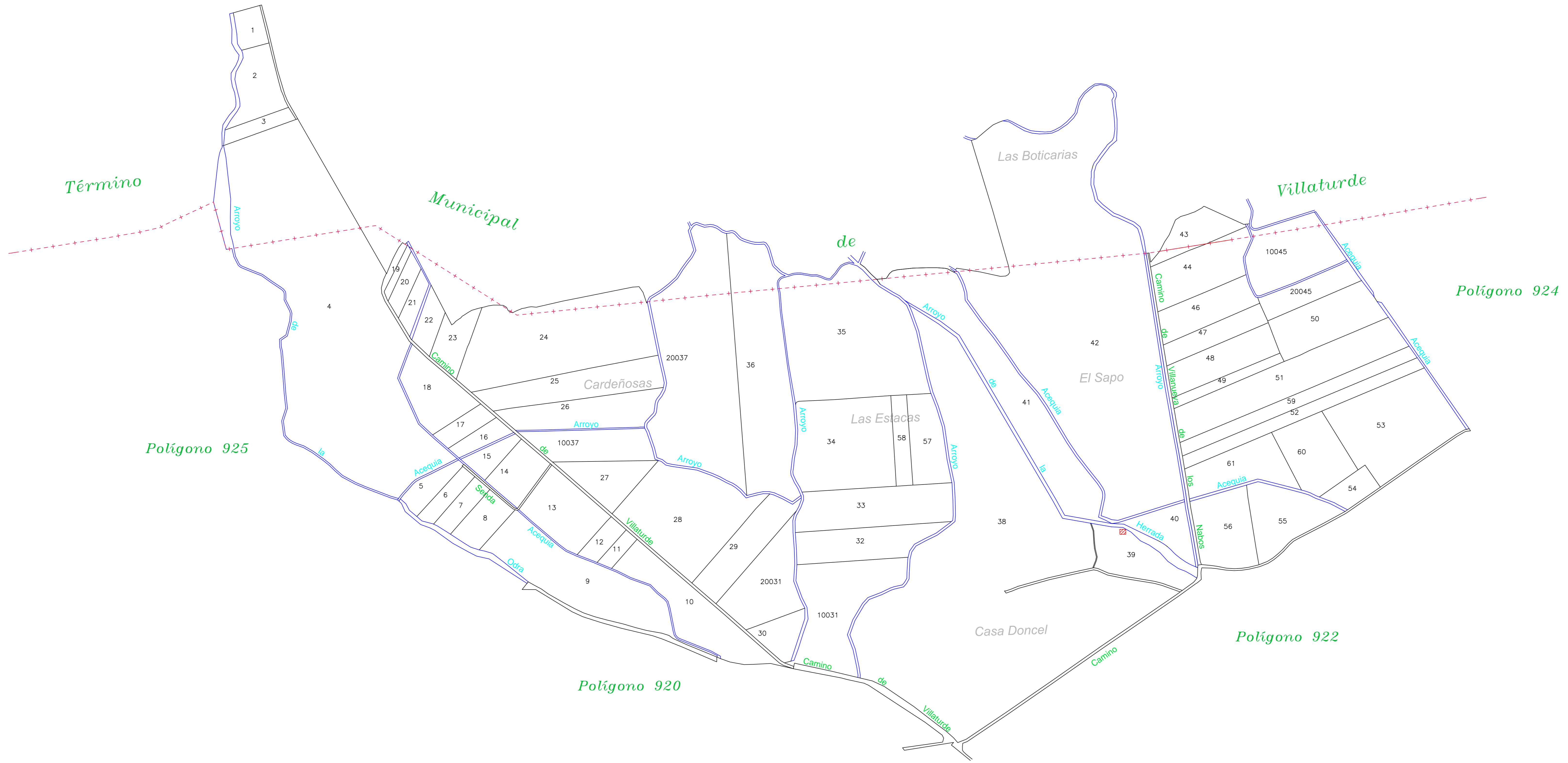
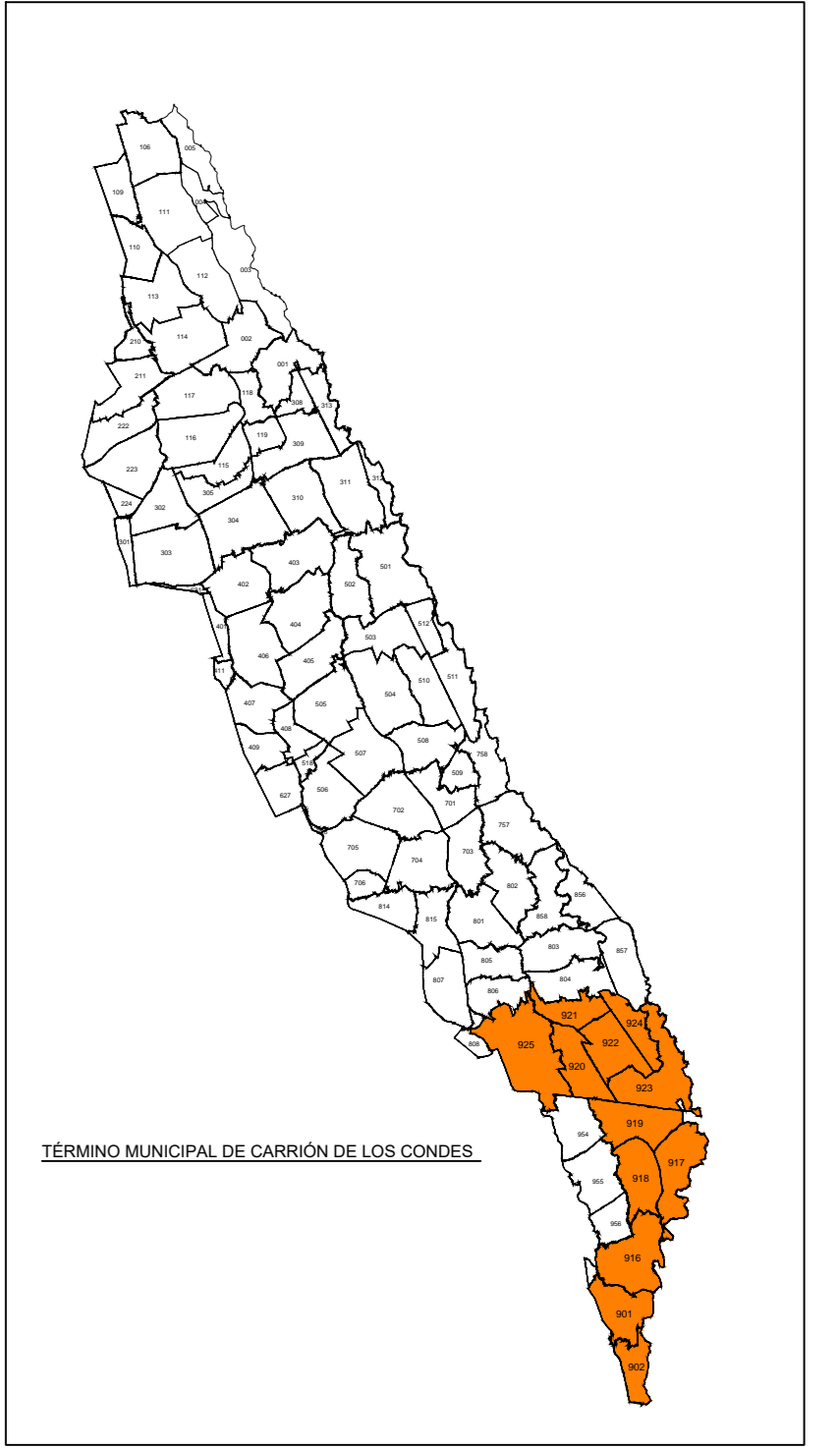

ZONA DE CONCENTRACIÓN PARCELARIA: ZONA REGABLE DE LAS VEGAS DE SALDAÑA, CARRIÓN Y VILLAMORONTA II			
PROVINCIA: PALENCIA			
FASE: PLANOS DE INVESTIGACIÓN			
Observaciones: PLANO Nº 88			
Autor: LUIS ANGEL TOSQUEROS ALVAREZ 		Autor: ALFONSO ESTEBAN PÉREZ 	
INGENIERO TÉCNICO AGRÍCOLA		INGENIERO AGRÓNOMO	
Vº Bº: EDUARDO CABANAS RINCÓN 		Vº Bº: EDUARDO CABANAS RINCÓN 	
INGENIERO TÉCNICO AGRÍCOLA		INGENIERO AGRÓNOMO	
Polígono nº: 921		Escala: 1/3000	
Fecha: Febrero 2019		FECHA DE LA UNIDAD TERRITORIAL DEL PLAN	