

(Anejo de San Cristóbal de la Polantera)
 TÉRMINO MUNICIPAL DE SAN CRISTÓBAL DE LA POLANTERA
 (Anejo de Santa María de la Isla)
 TÉRMINO MUNICIPAL DE SANTA MARÍA DE LA ISLA

324

CTRA. LE-6435 DE LE-420 POR MATILLA
 A SANIBÁÑEZ DE LA ISLA

MATILLA DE LA VEGA

329

402

403

404

501

SANTA MARÍA DE LA ISLA

LÍMITE DE ZONA

(Anejo de Santa María de la Isla)
 TÉRMINO MUNICIPAL DE SANTA MARÍA DE LA ISLA
 (Anejo de Soto de la Vega)
 TÉRMINO MUNICIPAL DE SOTO DE LA VEGA

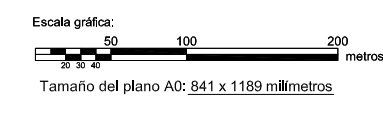

<p> Junta de Castilla y León Consejería de Agricultura y Ganadería Dirección General de Producción Agraria e Infraestructura Agraria </p>	<p> INSTITUTO TECNOLÓGICO AGRARIO Zona de Estudios y León Consejería de Agricultura y Ganadería </p>	
ZONA DE CONCENTRACIÓN PARCELARIA: CANAL ALTO DE VILLARES-PRESA DE LA TIERRA		
PROVINCIA: LEÓN		
FASE: INVESTIGACIÓN		
Observaciones: ESTE POLÍGONO SE CORRESPONDE CON EL Nº103 CATASTRAL.		
AUTORA: YOLANDA BRIME ZANCA	VºBº: DOMINGO GONZÁLEZ PUEBLA	Polígono nº: 403 Plano: 47 Escala: 1/3.000 Fecha: Marzo 2019
TÉCNICO DE LA U.T. DE LEÓN DEL ITACYL	JEFE DE LA UNIDAD TERRITORIAL DEL ITACYL	