GAMA DE COLORES
DE LAS DIFERENTES
CLASES DE SUELO

1	1R
2	2R
3	3R
4	4R
5	5R
6	6R
7	Exc

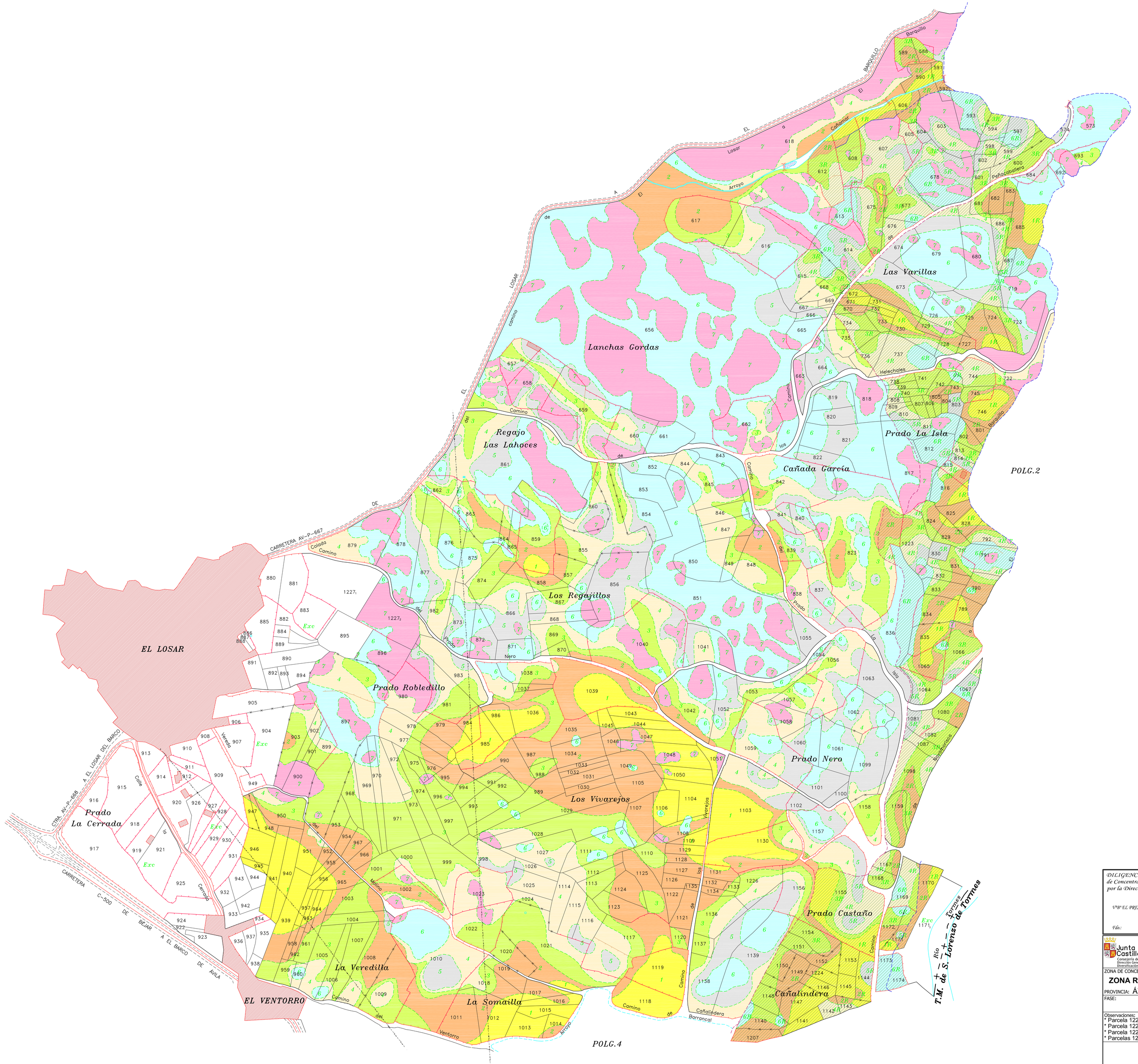

D._____
Secretario del Ayuntamiento de
_____

CERTIFICO: Que el presente Documento ha estado expuesto al público desde el día_____de_____de 200
al día_____de_____de 200

_____a ____de_____de 200

Secretario del Ayto. — V.ºB.º El Alcalde

DILIGENCIA: para hacer constar que el presente plano corresponde a las Bases Definitivas de Concentración Parcelaria de la Zona Regable de El Losar del Barco (Ávila) aprobadas por la Dirección General de Infraestructuras y Diversificación Rural por Resolución de

V.ºB.º EL PRESIDENTE DE LA COMISIÓN LOCAL — EL SECRETARIO DE LA COMISIÓN LOCAL

Fdo.: — Fdo.:

Junta de Castilla y León
Consejería de Agricultura y Ganadería
Dirección General de Infraestructuras y Diversificación Rural

INSTITUTO TECNOLOGICO AGRARIO itacyl

ZONA DE CONCENTRACIÓN PARCELARIA:

ZONA REGABLE DE EL LOSAR DEL BARCO

PROVINCIA: ÁVILA

FASE:

BASES DEFINITIVAS

Observaciones:
* Parcela 1223 junto a parcela 824
* Parcela 1224 junto a parcela 1149
* Parcela 1226 junto a parcela 1130
* Parcelas 1227_1 y 1227_2 junto a parcela 881

Polígono nº: **3**

Escala:

Fecha: Noviembre 2008