

Secretario del Ayuntamiento de

CERTIFICO: Que el presente Documento ha estado expuesto al público desde el día de de 200 al día de de 200

Secretario del Ayto. V.B. El Alcalde

DILIGENCIA: para hacer constar que el presente plano corresponde a las Bases Definitivas de Concentración Parcelaria de la Zona Regable de El Losar del Barco (Ávila) aprobadas por la Dirección General de Infraestructuras y Diversificación Rural por Resolución de

V.B. EL PRESIDENTE DE LA COMISIÓN LOCAL EL SECRETARIO DE LA COMISIÓN LOCAL

Fdo: Fdo:

Junta de Castilla y León
Consejería de Agricultura y Ganadería
Dirección General de Infraestructuras y Diversificación Rural

INSTITUTO TECNOLÓGICO AGRARIO ita

ZONA DE CONCENTRACIÓN PARCELARIA:
ZONA REGABLE DE EL LOSAR DEL BARCO

PROVINCIA: ÁVILA

FASE: **BASES DEFINITIVAS**

Observaciones:
* Parcela 31 junto a parcela 459
* Parcela 237 junto a parcela 186

Polígono nº: **4**

Escala:

Fecha: **Noviembre 2008**

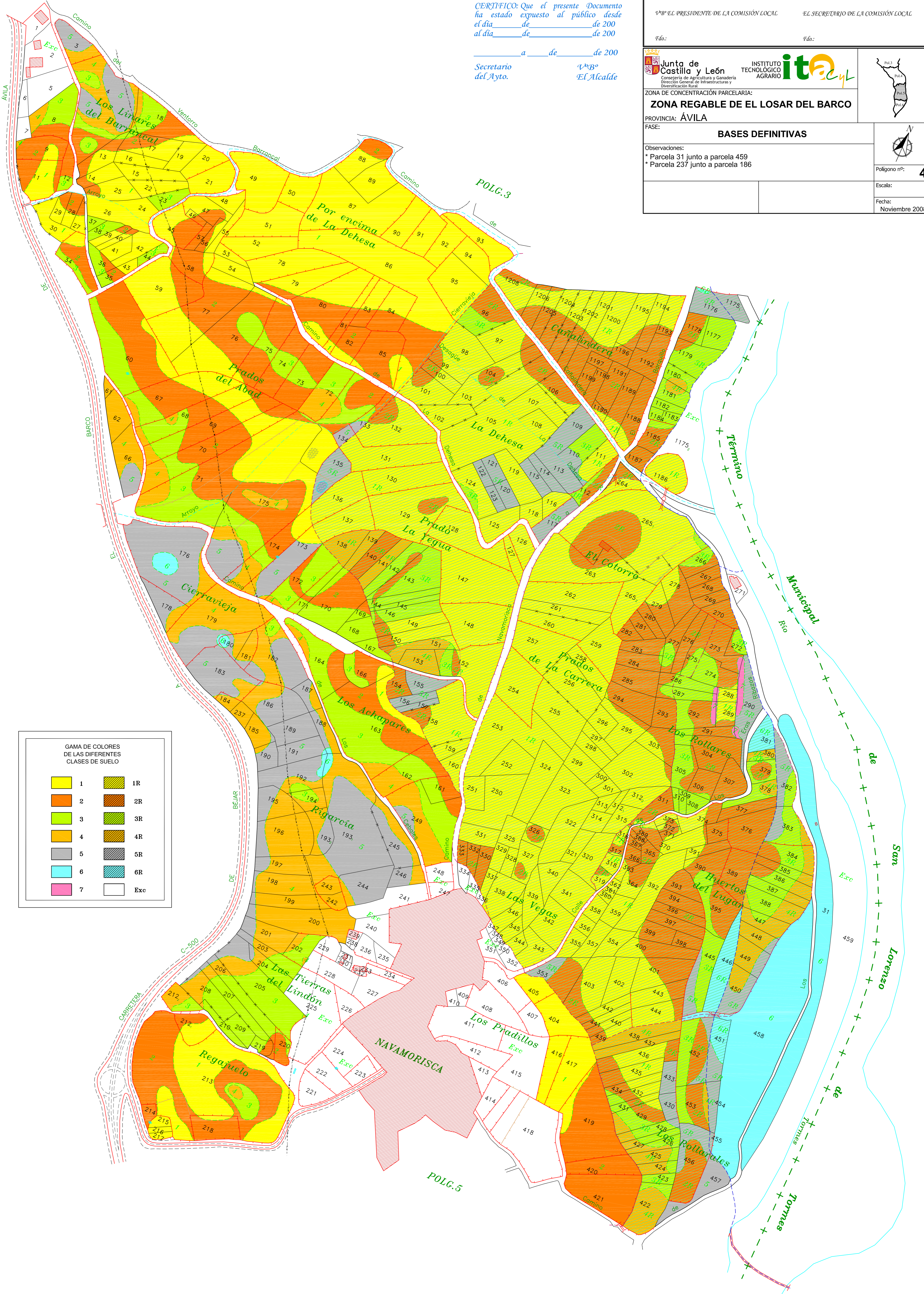

GAMA DE COLORES DE LAS DIFERENTES CLASES DE SUELO

| | |
|---|-----|
| 1 | 1R |
| 2 | 2R |
| 3 | 3R |
| 4 | 4R |
| 5 | 5R |
| 6 | 6R |
| 7 | Exc |