

GAMA DE COLORES DE LAS DIFERENTES CLASES DE SUELO

1	1R
2	2R
3	3R
4	4R
5	5R
6	6R
7	Exc

Levantamiento topográfico  
eje regadera

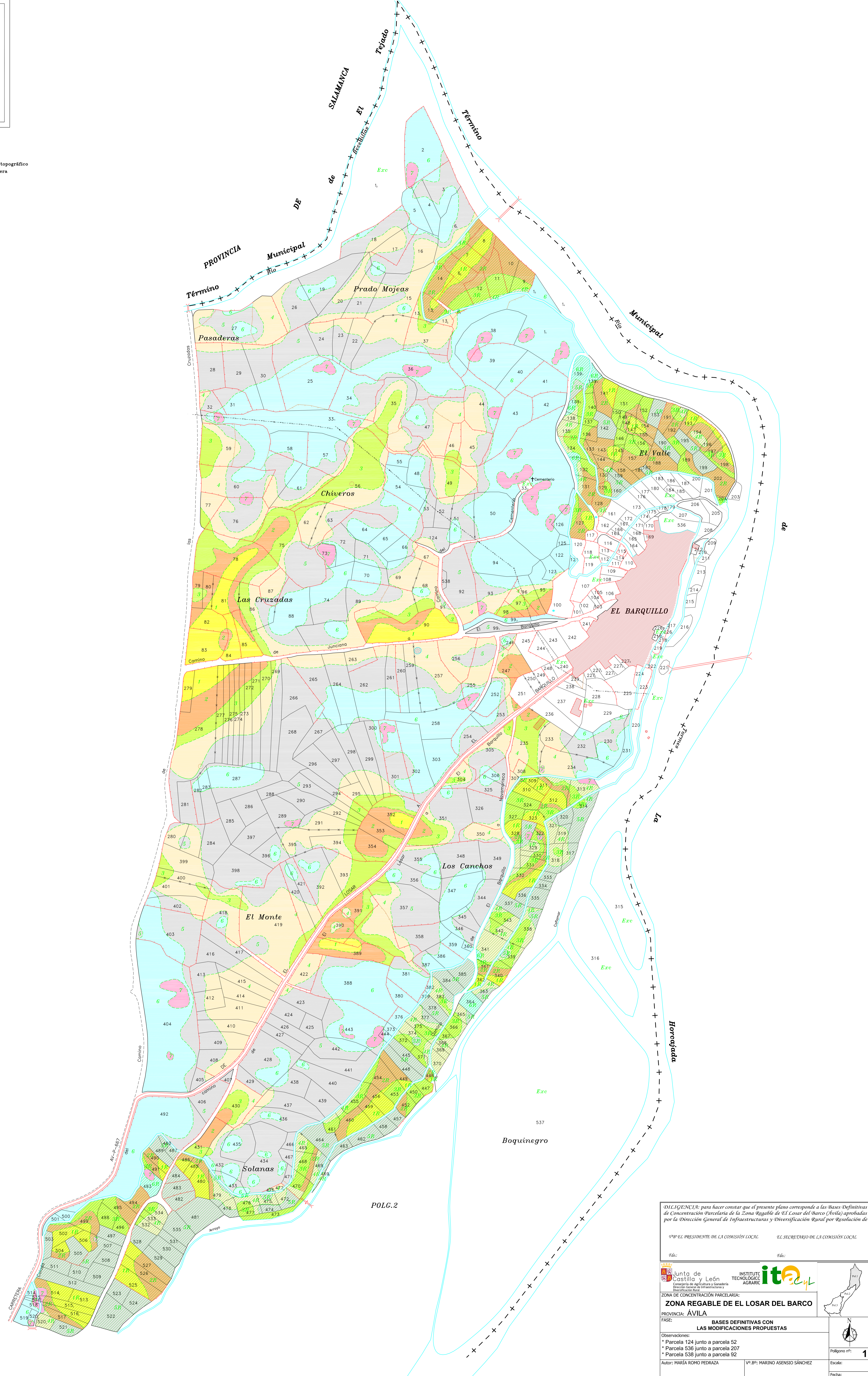

**DILIGENCIA:** para hacer constar que el presente plano corresponde a las Bases Definitivas de Concentración Parcelaria de la Zona Regable de El Losar del Barco (Ávila) aprobadas por la Dirección General de Infraestructuras y Diversificación Rural por Resolución de

VP: EL PRESIDENTE DE LA COMISIÓN LOCAL      EL SECRETARIO DE LA COMISIÓN LOCAL

Fdo.:      Fdo.:

**Junta de Castilla y León**      **INSTITUTO TECNOLÓGICO AGRARIO ita**

**ZONA REGABLE DE EL LOSAR DEL BARCO**

PROVINCIA: **ÁVILA**

FASE: **BASES DEFINITIVAS CON LAS MODIFICACIONES PROPUESTAS**

Observaciones:  
\* Parcela 124 junto a parcela 52  
\* Parcela 536 junto a parcela 207  
\* Parcela 538 junto a parcela 92

Autor: **MARÍA ROMO PEDRAZA**      VP: **MARINO ASENSIO SÁNCHEZ**      Escala: **1**

TÉCNICO DE LA U.T. DE ÁVILA DEL ITACL      JEFE DE LA UNIDAD TERRITORIAL DEL ITACL      Fecha: