

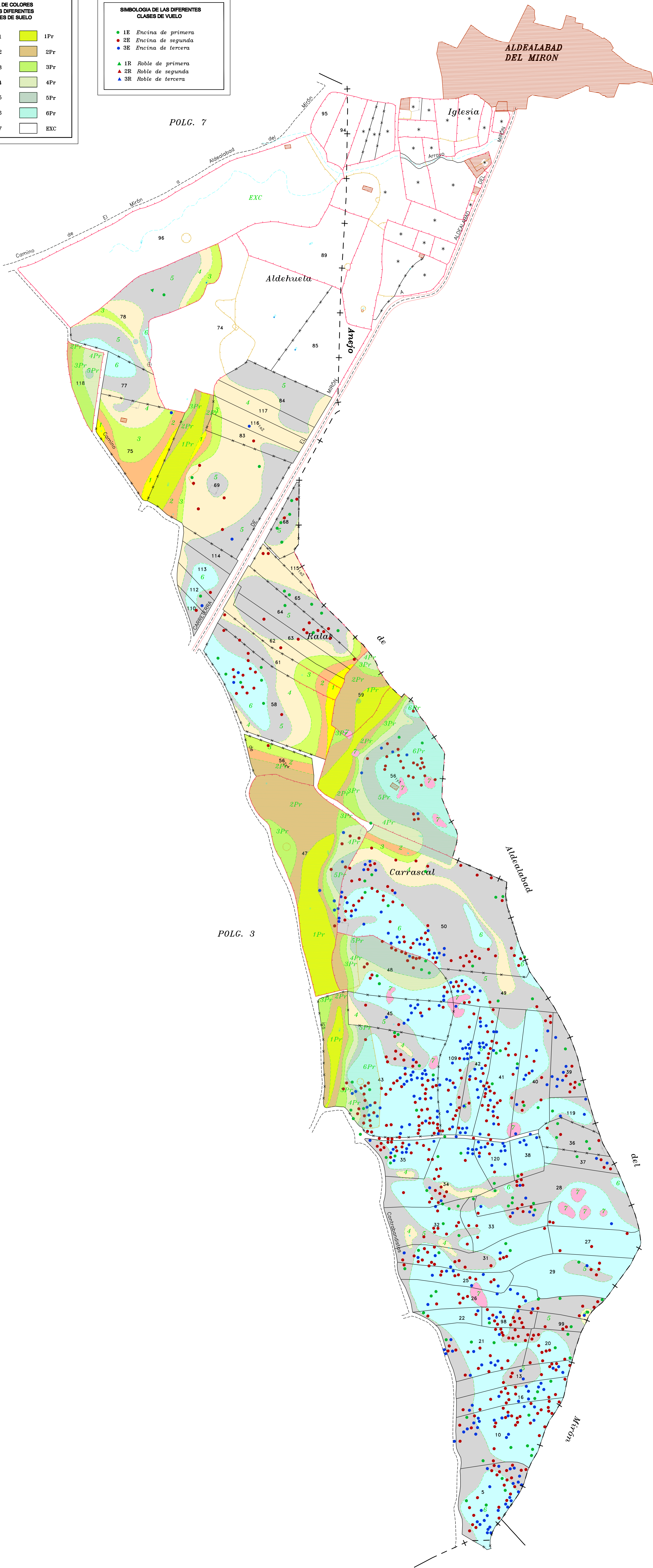

GAMA DE COLORES DE LAS DIFERENTES CLASES DE SUELO	
1	1Pr
2	2Pr
3	3Pr
4	4Pr
5	5Pr
6	6Pr
7	EXC

SIMBOLOGIA DE LAS DIFERENTES CLASES DE VUELO	
● 1E	Encina de primera
● 2E	Encina de segunda
● 3E	Encina de tercera
▲ 1R	Roble de primera
▲ 2R	Roble de segunda
▲ 3R	Roble de tercera

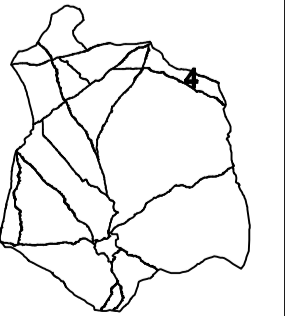

 Junta de Castilla y León <small>Consejo de Agricultura y Ganadería Dirección General de Producción Agraria y Desarrollo Rural</small>	 INSTITUTO TECNOLÓGICO AGRARIO <small>Junta de Castilla y León Consejo de Agricultura y Ganadería</small>	
PROVINCIA: ÁVILA		
FASE: BASES DEFINITIVAS		
Observaciones:		
Autor: MARÍA ROMO PEDRAZA	V.P.B: MARINO ASENSIO SÁNCHEZ	Polígono nº: 4
TÉCNICO DE LA U.T. DE ÁVILA DEL ITACYL	JEFE DE LA UNIDAD TERRITORIAL DEL ITACYL	Escala: S/E Fecha: Enero de 2014