

Junta de León
 Castilla y León
 Dirección General de Urbanismo
 Dirección General de Seguridad Rural

INSTITUTO TECNOLÓGICO AGRARIO
 Centro de Estudios y Experimentación de Recursos Agrarios
 Servicio de Planificación y Cartografía

ZONA DE CONCENTRACION PARCELARIA:
ZONA REGABLE PÁRAMO BAJO
DEMARCACION - 6

PROVINCIA: **LEÓN-ZAMORA**

FASE: **ACUERDO**

Observaciones:

AUTORA: **MARTA ROMÁN VALEDES**

TÉCNICO DE LA U.T.: **DE LEÓN DEL TRACT.**

VA.Bº: **DOMINGO GONZÁLEZ PUEBLA**

JEFE DE LA UNIDAD TERRITORIAL DEL TRACT.

Pólígono nº: **2**

Escala: **1/4.000**

Plano: **6**

Fecha: **Enero 2020**

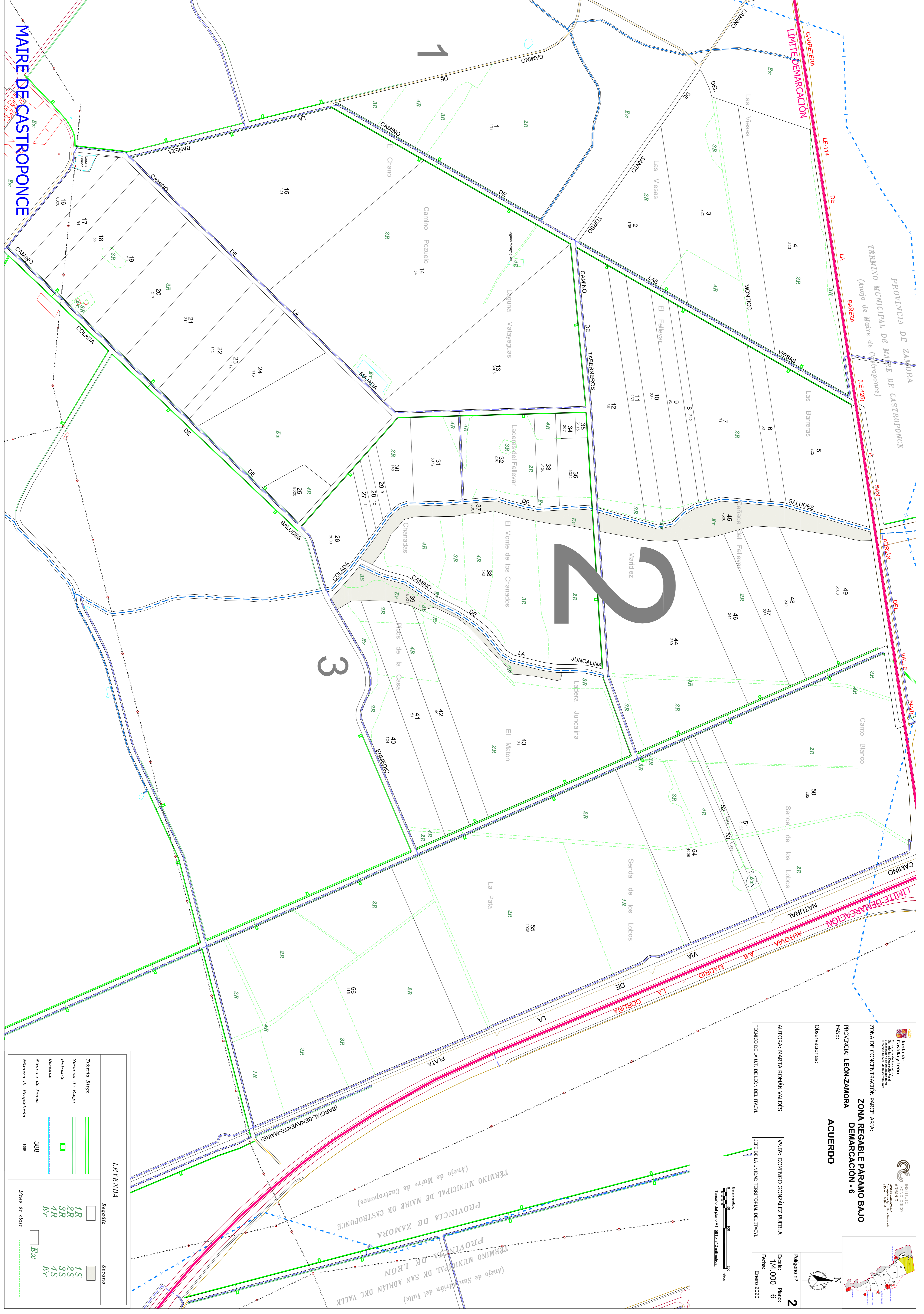
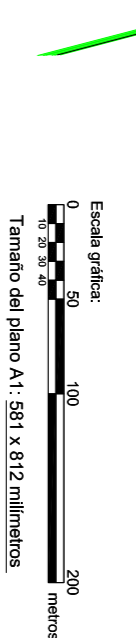

LEYENDA

	Regadío		Secano
	Tubería Riego		1R
	Servicio de Riego		2R
	Hidráulite		3R
	Desagüe		4R
	Número de Fuente		4S
	Número de Propietario		Er
	Número de clase		Ex

MAIRE DE CASTROPONCE

PROVINCIA DE ZAMORA
 TÉRMINO MUNICIPAL DE MAIRE DE CASTROPONCE
 (Anejo de Maire de Castroponce)

PROVINCIA DE ZAMORA
 TÉRMINO MUNICIPAL DE SAN ADRIÁN DEL VALLE
 (Anejo de San Adrián del Valle)

1

2

3