

308

EXCLUIDO

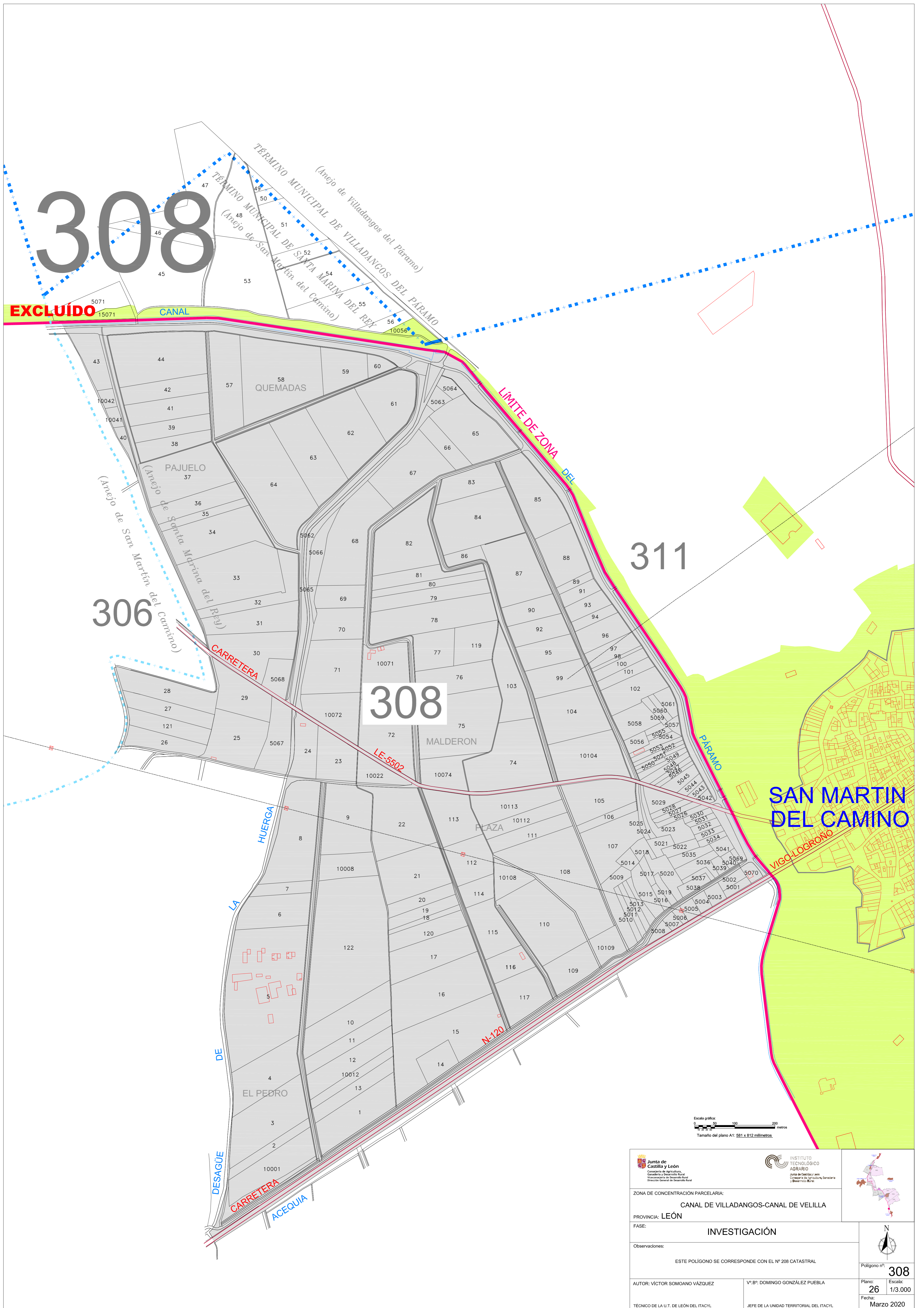

306

308

311

SAN MARTIN DEL CAMINO

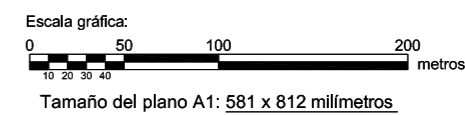

 		
ZONA DE CONCENTRACIÓN PARCELARIA: CANAL DE VILLADANGOS-CANAL DE VELILLA		
PROVINCIA: LEÓN		
FASE: INVESTIGACIÓN		
Observaciones: ESTE POLIGONO SE CORRESPONDE CON EL Nº 208 CATASTRAL		
AUTOR: VÍCTOR SOMOANO VÁZQUEZ	V.º B.º: DOMINGO GONZÁLEZ PUEBLA	Polígono nº: 308
TÉCNICO DE LA U.T. DE LEÓN DEL ITACYL	JEFE DE LA UNIDAD TERRITORIAL DEL ITACYL	Plano: 26 Escala: 1/3.000
		Fecha: Marzo 2020