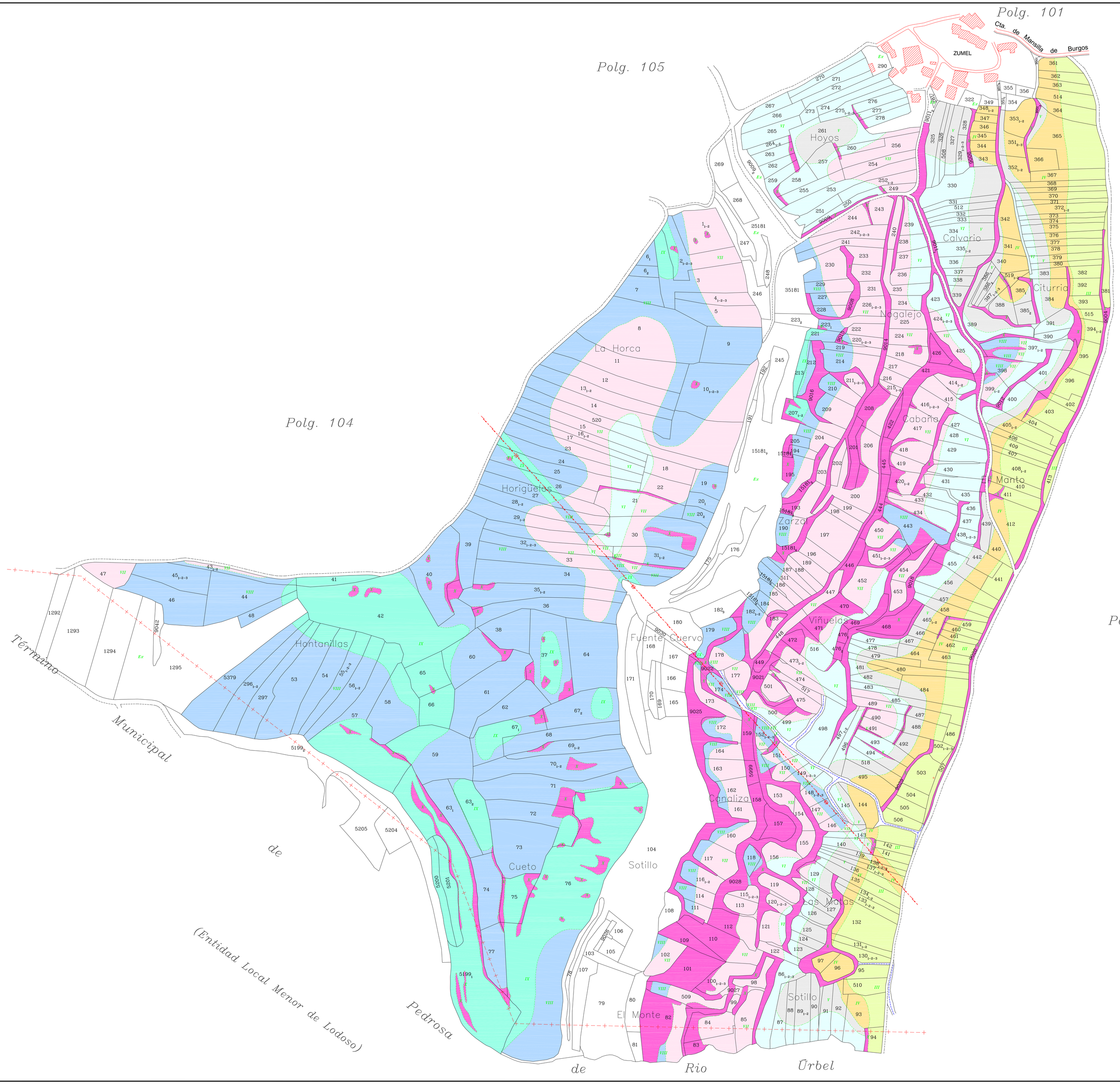

GAMA DE COLORES DE LAS DIFERENTES CLASES DE SUELO.

I	VII
II	VIII
III	IX
IV	X
V	Ex
VI	

DILIGENCIA: para hacer constar que el presente plano corresponde a las Bases Definitivas de Concentración Parcelaria de la zona de La Nuez de Abajo-Zumel (Burgos) aprobadas por la Dirección General de Producción Agropecuaria y Desarrollo Rural por Resolución de de de 2014

EL SECRETARIO DE LA COMISIÓN LOCAL

V°B° EL PRESIDENTE DE LA COMISIÓN LOCAL

Fdo.:

Fdo.:

Junta de Castilla y León
Consejería de Agricultura y Ganadería
Dirección General de Producción Agropecuaria y Desarrollo Rural

INSTITUTO TECNOLÓGICO AGRARIO
Junta de Castilla y León
Consejería de Agricultura y Ganadería

Pol.1 Pol.2 Pol.3 Pol.4 Pol.104 Pol.105 Pol.106 Pol.107

ZONA DE CONCENTRACIÓN PARCELARIA:

LA NUEZ DE ABAJO-ZUMEL

PROVINCIA: BURGOS

FASE:

BASES DEFINITIVAS

Observaciones: **Datum: ETRS89 Proyección: UTM 30N**

E. L. M. ZUMEL

N

Polígono nº: **103**

Autor: RAMÓN CUESTA ARRIBAS
TÉCNICO DE LA U.T. DE BURGOS DEL ITACYL

Vº.Bº: JUAN CARLOS ALONSO CONTRERAS
JEFE DE LA UNIDAD TERRITORIAL DEL ITACYL

Escala: 1/2.000 (Formato ISO-A0)

Fecha: Marzo 2014