

GAMA DE COLORES DE LAS DIFERENTES CLASES DE SUELOS

Clase	Valor	Regulato
Primera	100 pías	1R
Segunda	90 pías	2R
Tercera	80 pías	3R
Cuarta	50 pías	4R
Enjal	10 pías	E _r
Exchido	0 pías	E _x

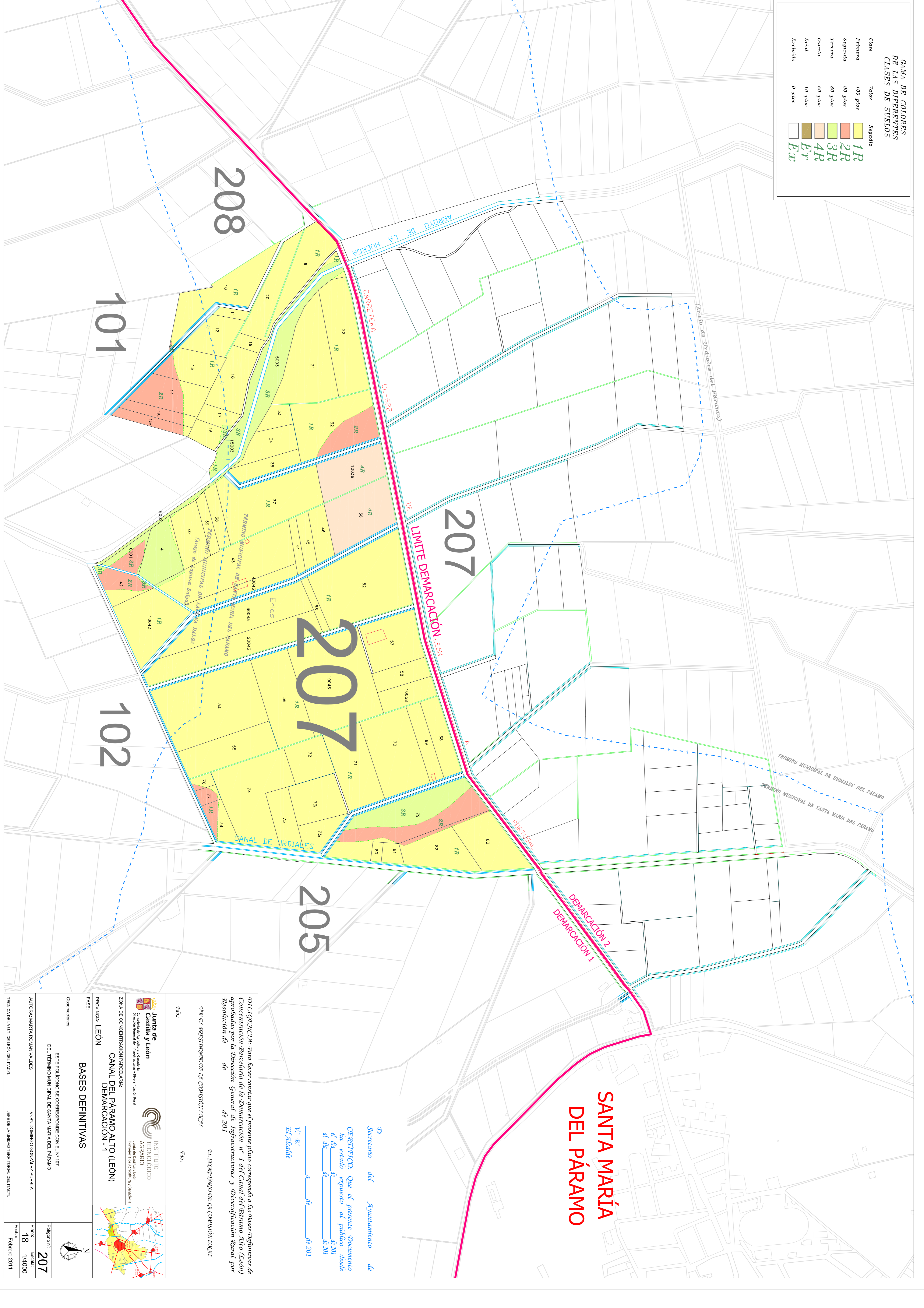

SANTA MARÍA DEL PÁRAMO

Secretario del Ayuntamiento de
CERTIFICADO Que el presente Documento ha estado expuesto al público desde el día _____ de _____ de 2011 al día _____ de _____ de 2011
 y/o
 y/o
 El Jefe de

DIAGNÓSTICO: Para hacer constar que el presente plano corresponde a las Bases Definitivas de Concentración Parcelaria de la Demarcación nº 1 del Canal del Páramo Alto (León) aprobadas por la Dirección General de Infraestructuras y Diversificación Rural por Resolución de _____ de _____ de 2011

EL SECREARIO DE LA COMISIÓN LOCAL
 y/o:
 y/o:

Junta de Castilla y León
 Gobierno de Agricultura y Ganadería
 Dirección General de Infraestructuras y Diversificación Rural

INSTITUTO TECNOLÓGICO AGRARIO
 Junta de Castilla y León
 Consejería de Agricultura y Ganadería

CANAL DEL PÁRAMO ALTO (LEÓN)
 DEMARCACIÓN - 1

BASES DEFINITIVAS

Observaciones:
 ESTE POLÍGONO SE CORRESPONDE CON EL N.º 107 DEL TÉRMINO MUNICIPAL DE SANTA MARÍA DEL PÁRAMO

AUTORA: MARTA ROMÁN VALES
 V.º P.º DOMINICO GONZÁLEZ PUERBLA

TÉCNICA DEL LIT. DE LEÓN DEL ITACV
 JEFE DEL LÍMITE TERRITORIAL DEL ITACV

Polígono nº: **207**
 Plano: **18**
 Escala: **1/4000**
 Fecha: **Febrero 2011**

Observaciones:
 ESTE POLÍGONO SE CORRESPONDE CON EL N.º 107 DEL TÉRMINO MUNICIPAL DE SANTA MARÍA DEL PÁRAMO

AUTORA: MARTA ROMÁN VALES
 V.º P.º DOMINICO GONZÁLEZ PUERBLA

TÉCNICA DEL LIT. DE LEÓN DEL ITACV
 JEFE DEL LÍMITE TERRITORIAL DEL ITACV

Polígono nº: **207**
 Plano: **18**
 Escala: **1/4000**
 Fecha: **Febrero 2011**