

DEMARCACIÓN 1

ACUERDO

POLIGONOS
DEMARCACIONES
DIST. POLIGONOS
GAMA COLORES
1
2
3
4
5
6
7
8
9
10
11
12
13
14
15
16
17
18
19
20
21
22

0 Secretario del Ayuntamiento de
 CERTIFICADO: Que el presente Documento
 ha estado expuesto al público desde
 el día _____ de _____ de 2011
 al día _____ de _____ de 2011
 y el Alcalde

DILEGENTE: para hacer constar que el presente plano corresponde al Acuerdo de Concentración
 Parcelaria de la Demarcación n.º 1 del Canal del Paramo Alto (León) aprobado por
 la Dirección General de Producción Agropecuaria y Desarrollo Rural por Resolución de 2011
 de 2011

EL JEFE DEL SERVICIO TERRITORIAL
 DE AGRICULTURA Y GANADERÍA

Rfo. Federico Negro Fernández

Junta de Castilla y León
 Consejería de Agricultura y Ganadería
 Dirección General de Producción Agropecuaria y Desarrollo Rural

INSTITUTO TECNOLÓGICO AGRARIO
 Junta de Castilla y León
 Consejería de Agricultura y Ganadería

ZONA CONCENTRACIÓN:
 CANAL DEL PARAMO ALTO (LEÓN)
 DEMARCACIÓN - 1

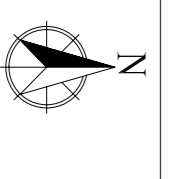

TRABAJO:
 DISTRIBUCIÓN POLÍGONOS

Polígono:
 DISTRIBUCIÓN

AUTOR: MARTA ROMÁN VALDÉS
 VRSO: DOMINGO GONZÁLEZ RUEBLA
 TÉCNICO DE LA U.I.T. DE LEÓN DEL I.TACVL
 Fecha: Febrero 2014

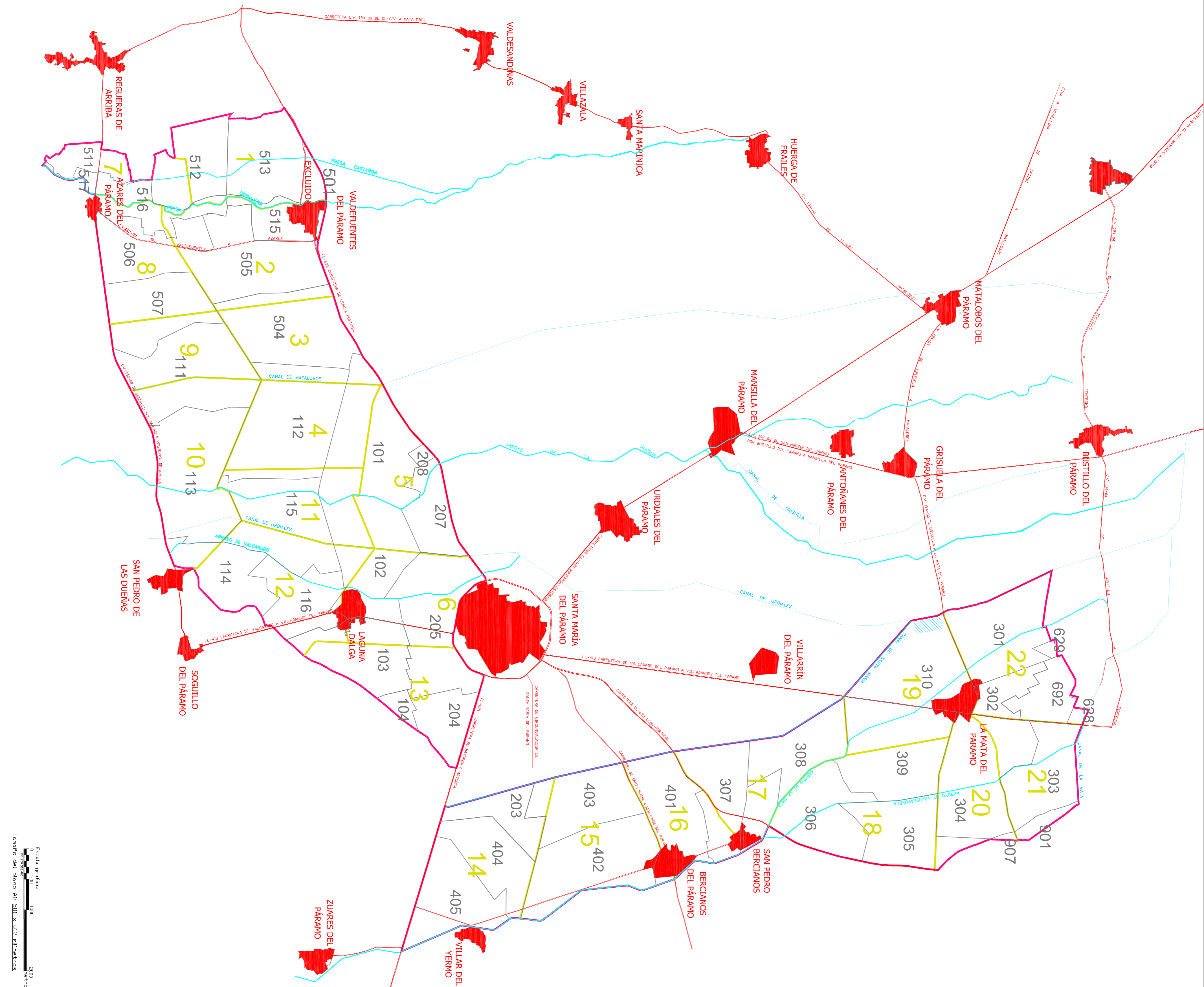

Escala gráfica
 0 1000 2000 metros
 Tamaño del plano A1 SBL X B12 milímetros