

# ALTOBAR DE LA ENCOMIENDA

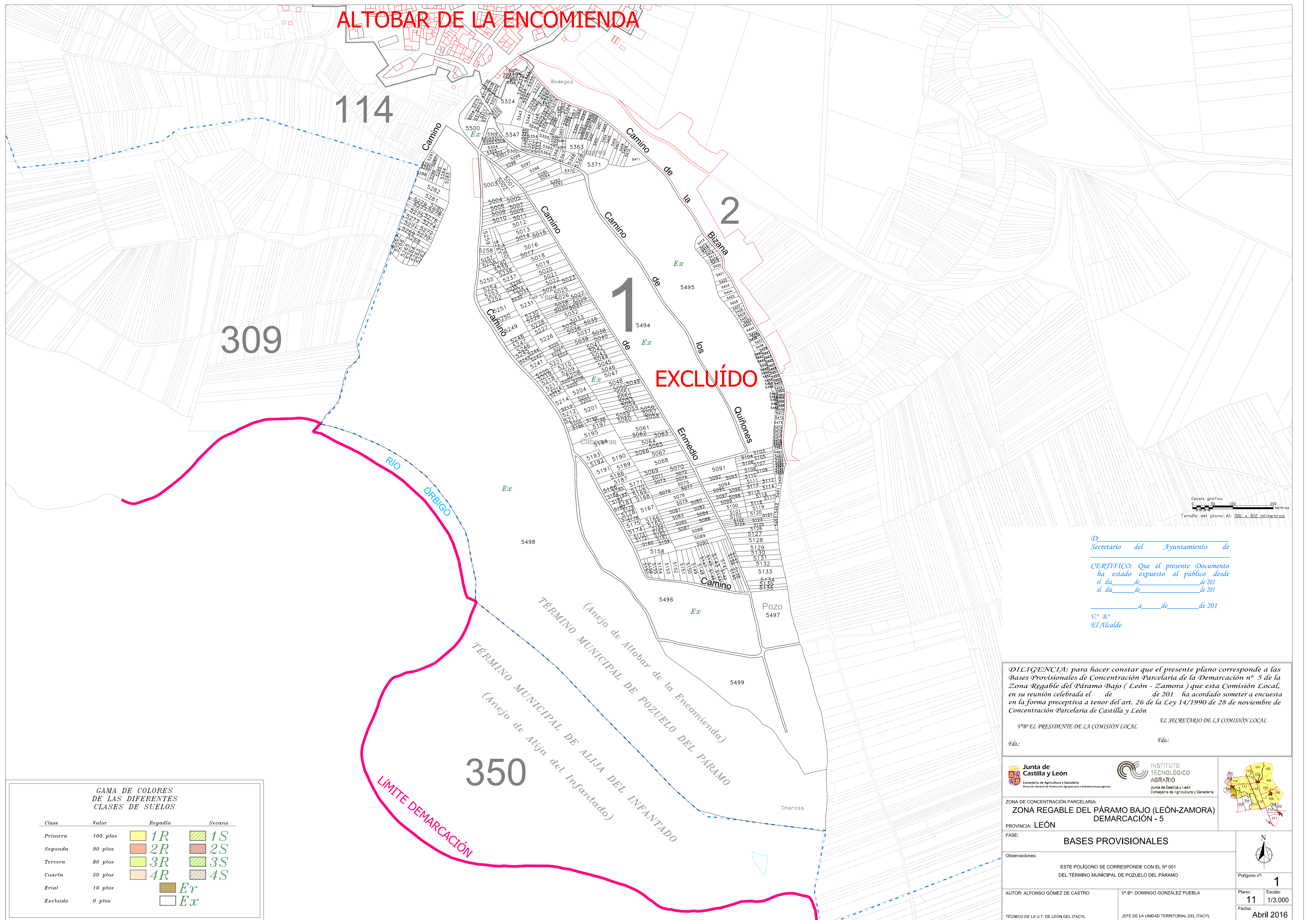

**GAMA DE COLORES DE LAS DIFERENTES CLASES DE SUELOS**

Clase	Valor	Regadío	Secano
Primera	100 ptos	1R	1S
Segunda	90 ptos	2R	2S
Tercera	80 ptos	3R	3S
Cuarta	50 ptos	4R	4S
Erial	10 ptos	Er	
Excluido	0 ptos	Ex	

Escala gráfica: 0 50 100 200 metros  
 Tamaño del plano A1: 881 x 812 milímetros

D. Secretario del Ayuntamiento de  
**CERTIFICO:** Que el presente Documento ha estado expuesto al público desde el día de de 201 al día de de 201 a de de 201  
 V.º B.º  
 El Alcalde

**DILIGENCIA:** para hacer constar que el presente plano corresponde a las Bases Provisionales de Concentración Parcelaria de la Demarcación nº 5 de la Zona Regable del Páramo Bajo ( León - Zamora ) que esta Comisión Local, en su reunión celebrada el de de 201 ha acordado someter a encuesta en la forma preceptiva a tenor del art. 26 de la Ley 14/1990 de 28 de noviembre de Concentración Parcelaria de Castilla y León

V.º B.º EL PRESIDENTE DE LA COMISIÓN LOCAL  
 EL SECRETARIO DE LA COMISIÓN LOCAL  
 Fdo: Fdo:

**Junta de Castilla y León**  
Consejería de Agricultura y Ganadería  
 Dirección General de Producción Agraria e Innovación Agraria

**INSTITUTO TECNOLÓGICO AGRARIO**  
Junta de Castilla y León  
 Consejería de Agricultura y Ganadería

ZONA DE CONCENTRACIÓN PARCELARIA:  
**ZONA REGABLE DEL PÁRAMO BAJO (LEÓN-ZAMORA)**  
 DEMARCACIÓN - 5

PROVINCIA: LEÓN

FASE: **BASES PROVISIONALES**

Observaciones:  
 ESTE POLÍGONO SE CORRESPONDE CON EL Nº 001 DEL TÉRMINO MUNICIPAL DE POZUELO DEL PÁRAMO

Pólígono nº: **1**

AUTOR: ALFONSO GÓMEZ DE CASTRO  
 TÉCNICO DE LA U.T. DE LEÓN DEL ITACYL

V.º B.º DOMINGO GONZÁLEZ PUEBLA  
 JEFE DE LA UNIDAD TERRITORIAL DEL ITACYL

Plano: **11**  
 Escala: **1/3.000**

Fecha: **Abril 2016**