

PÁRAMO BAJO

DEMARCACION 1

- * (LA) ANTIGUA
- AUDANZAS DEL VALLE
- CAZANUECOS
- GRAJAL DE LA RIBERA
- RIBERA DE LA POLVOROSA
- VILLAESTRIGO DEL PÁRAMO
- VILLAMORICÓ

DEMARCACION 2

- * LAGUNA DALGA
- SANTA CRISTINA DEL PÁRAMO
- * POBLADURA DE PELAYO GARCÍA
- * VILLAMAÑÁN
- VILLACALBIEL
- VILLACÉ
- * VILLADEMOR DE LA VEGA
- * TORAL DE LOS GUZMANES
- * BERCIANOS DEL PÁRAMO
- VILLAR DEL YERMO
- ZUARES DEL PÁRAMO
- * VALDEVIMBRE
- VILLIBAÑE
- * SAN MILLÁN DE LOS CABALLEROS
- * ZOTES DEL PÁRAMO
- ZAMBRONCINOS

DEMARCACION 3

- * BERCIANOS DEL PÁRAMO
- VILLAR DEL YERMO
- * LAGUNA DALGA
- SAN PEDRO DE LAS DUEÑAS
- SOGUILLO DEL PÁRAMO
- LAGUNA DALGA
- * POBLADURA DE PELAYO GARCÍA
- POBLADURA DE PELAYO GARCÍA
- * REGUERAS DE ARRIBA
- REGUERAS DE ABAJO
- * VALDEFUENTES DEL PÁRAMO
- AZARES DEL PÁRAMO
- * ZOTES DEL PÁRAMO
- ZOTES DEL PÁRAMO
- ZAMBRONCINOS DEL PÁRAMO

DEMARCACION 4

- * CEBRONES DEL RIO
- MOSCAS DEL PARAMO
- * ROPERUELOS DEL PARAMO
- VALCABADO DEL PARAMO

DEMARCACION 5

- ALTOBAR DE LA ENCOMIENDA
- * POZUELO DEL PÁRAMO
- SALUDES DE CASTROPONCE
- * SAN ADRIÁN DEL VALLE

DEMARCACION 6

- * MAIRE DE CASTROPONCE
- PALADINOS DEL VALLE
- * POBLADURA DEL VALLE
- * SAN ROMÁN DEL VALLE
- * (LA) TORRE DEL VALLE
- * VILLABRÁZARO

DEMARCACION 7

- CABAÑEROS
- CONFORCOS
- * LAGUNA DE NEGRILLOS

DEMARCACION 8

- * BERCIANOS DEL PÁRAMO
- VILLAR DEL YERMO
- ZUARES DEL PÁRAMO
- * SAN PEDRO BERCIANOS
- SAN PEDRO BERCIANOS
- * VALDEVIMBRE
- FONTECHA
- VILLAGALLEGOS
- VILLIBAÑE
- PALACIOS DE FONTECHA
- POBLADURA DE FONTECHA
- VALLEJO
- * VILLAMAÑÁN
- VILLACALBIEL

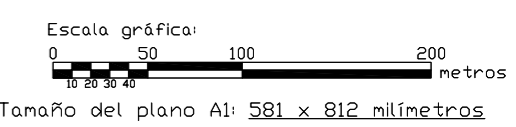

DILIGENCIA: para hacer constar que el presente plano corresponde al Proyecto de Concentración Parcelaria de la Demarcación nº5 de la Zona Regable del Páramo Bajo (León-Zamora) aprobado por este Servicio Territorial por Resolución de de de 201

EL JEFE DEL SERVICIO TERRITORIAL DE AGRICULTURA Y GANADERÍA

Fdo.: Filantino Reyero Fernández

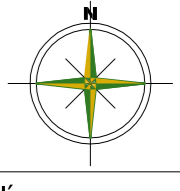
 Junta de Castilla y León Consejería de Agricultura y Ganadería Dirección General de Producción Agropecuaria e Infraestructuras Agrarias		 INSTITUTO TECNOLÓGICO AGRARIO Zona de Castilla y León Consejo de Agricultura y Ganadería	
Zona Concentración: ZONA REGABLE PARAMO BAJO (LEON-ZAMORA) DEMARCACION - 5			
Trabajo: DISTRIBUCIÓN DEMARCACIONES		Polígono: DISTRIBUCIÓN	
AUTOR: ALFONSO GÓMEZ DE CASTRO		NºBº: DOMINGO GONZÁLEZ PUEBLA	
TÉCNICO DE LA U.T. DE LEÓN DEL ITACYL		JEFE DE LA UNIDAD TERRITORIAL DEL ITACYL	
Plano: 2		Escala: 1/50.000	
Fecha: Enero 2018			