

POLÍGONO 1

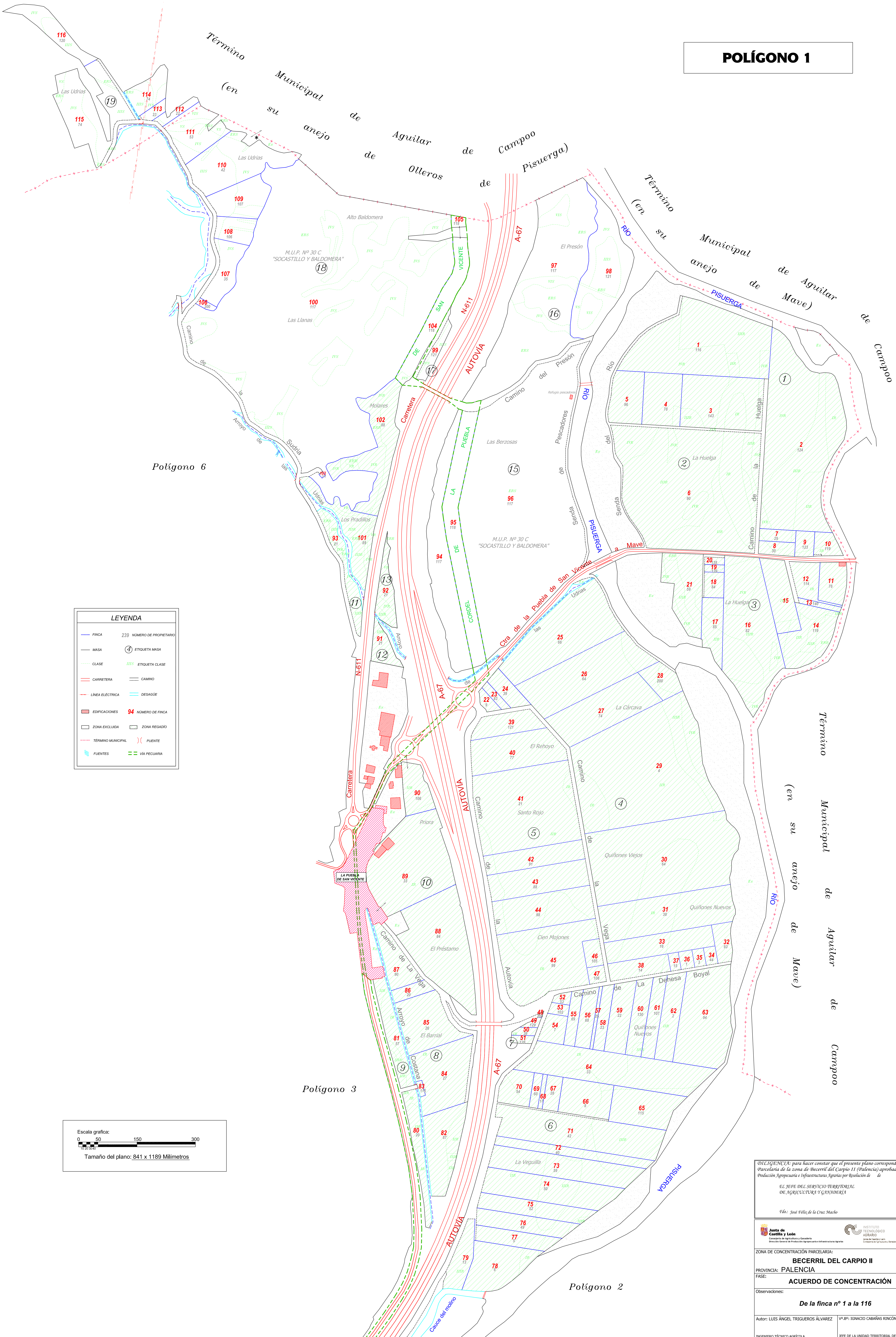

Polígono 6

Polígono 3

Polígono 2

LEYENDA	
	FINCA 230 NÚMERO DE PROPIETARIO
	MASA ④ ETIQUETA MASA
	CLASE III ETIQUETA CLASE
	CARRERA CAMINO
	LÍNEA ELÉCTRICA DESAGÜE
	EDIFICACIONES 94 NÚMERO DE FINCA
	ZONA EXCLUIDA ZONA REGADÍO
	TÉRMINO MUNICIPAL () PUENTE
	FUENTES VÍA PECUARIA

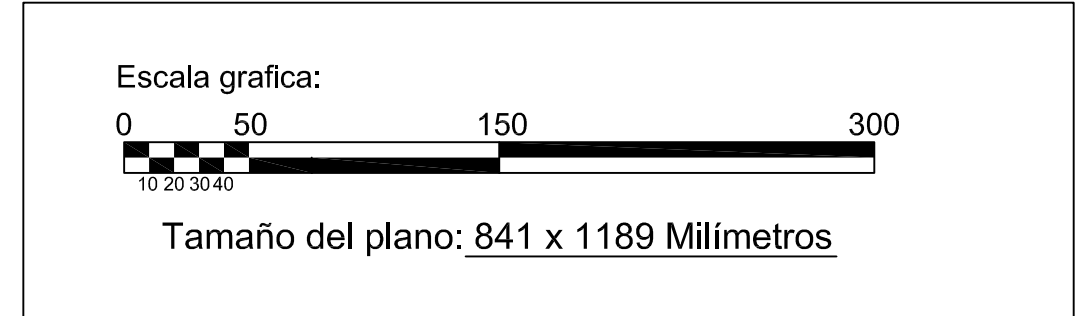

DILIGENCIA: para hacer constar que el presente plano corresponde al Acuerdo de Concentración Parcelaria de la zona de Becerril del Carpio II (Palencia) aprobado por la Dirección General de Producción Agropecuaria e Infraestructuras Agrarias por Resolución de de 2016

EL JEFE DEL SERVICIO TERRITORIAL DE AGRICULTURA Y GANADERÍA

Fdo: José Félix de la Cruz Macho

ZONA DE CONCENTRACIÓN PARCELARIA: BECERRIL DEL CARPIO II	
PROVINCIA: PALENCIA	
FASE: ACUERDO DE CONCENTRACIÓN	
Observaciones: De la finca nº 1 a la 116	
Autor: LUIS ÁNGEL TRIGUEROS ÁLVAREZ	VºBº: IGNACIO CABAÑAS RINCÓN
INGENIERO TÉCNICO AGRÍCOLA	JEFE DE LA UNIDAD TERRITORIAL DEL ITACYL

Polígono nº: **1**

Escala: **1/3000**

Fecha: **Noviembre 2016**