

**POLÍGONO 2**

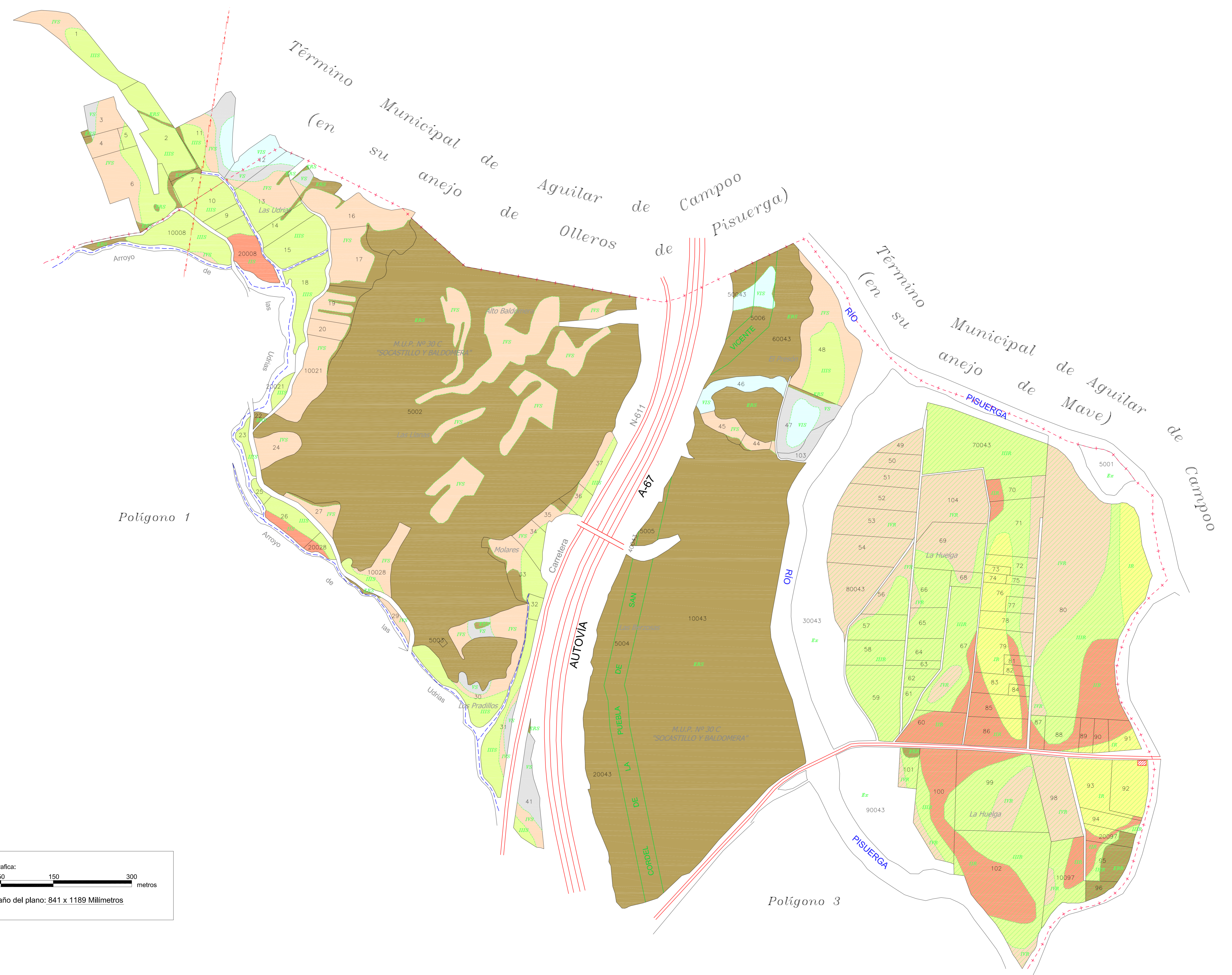

GAMA DE COLORES DE LAS DIFERENTES CLASES DE SUELO.

IIS	IIR
IIIS	IIIR
IVS	IVR
VSS	VSR
ERS	ERS

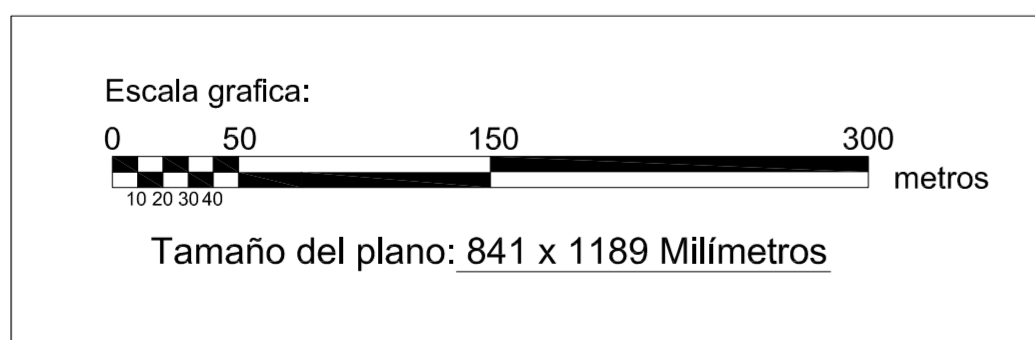

DILIGENCIA: para hacer constar que el presente plano corresponde a las Bases Provisionales de Concentración Parcelaria de la zona de Becerril del Carpio II (Palencia) que esta Comisión Local, en su reunión de 2011 ha acordado someter a encuesta en la forma preceptiva a tenor del art. 26 de la Ley 14/1990 de 28 de noviembre de Concentración Parcelaria de Castilla y León.  
 1ºº: EL PRESIDENTE DE LA COMISIÓN LOCAL. EL SECRETARIO DE LA COMISIÓN LOCAL.

<p>Junta de Castilla y León          Consejería de Agricultura y Ganadería          Dirección General de Producción Agraria y Desarrollo Rural</p>	<p>INSTITUTO TECNOLÓGICO AGRARIO          Dirección de Planificación y Estudios          Centro de Estudios y Transferencia</p>	
ZONA DE CONCENTRACIÓN PARCELARIA: <b>BECCERRIL DEL CARPIO II</b>		
PROVINCIA: <b>PALENCIA</b>		
FASE: <b>BASES PROVISIONALES</b>		
Observaciones: <b>PLANO Nº 2</b>		
Autor: <b>LUIS ÁNGEL TRIGUEROS ÁLVAREZ</b> INGENIERO TÉCNICO AGRÍCOLA	Vºº: <b>IONACIO CABAÑAS RINCÓN</b> JEFE DE LA UNIDAD TERRITORIAL DEL ITACV	Escala: <b>1/3000</b> Fecha: <b>Diciembre 2014</b>