

POLÍGONO 1

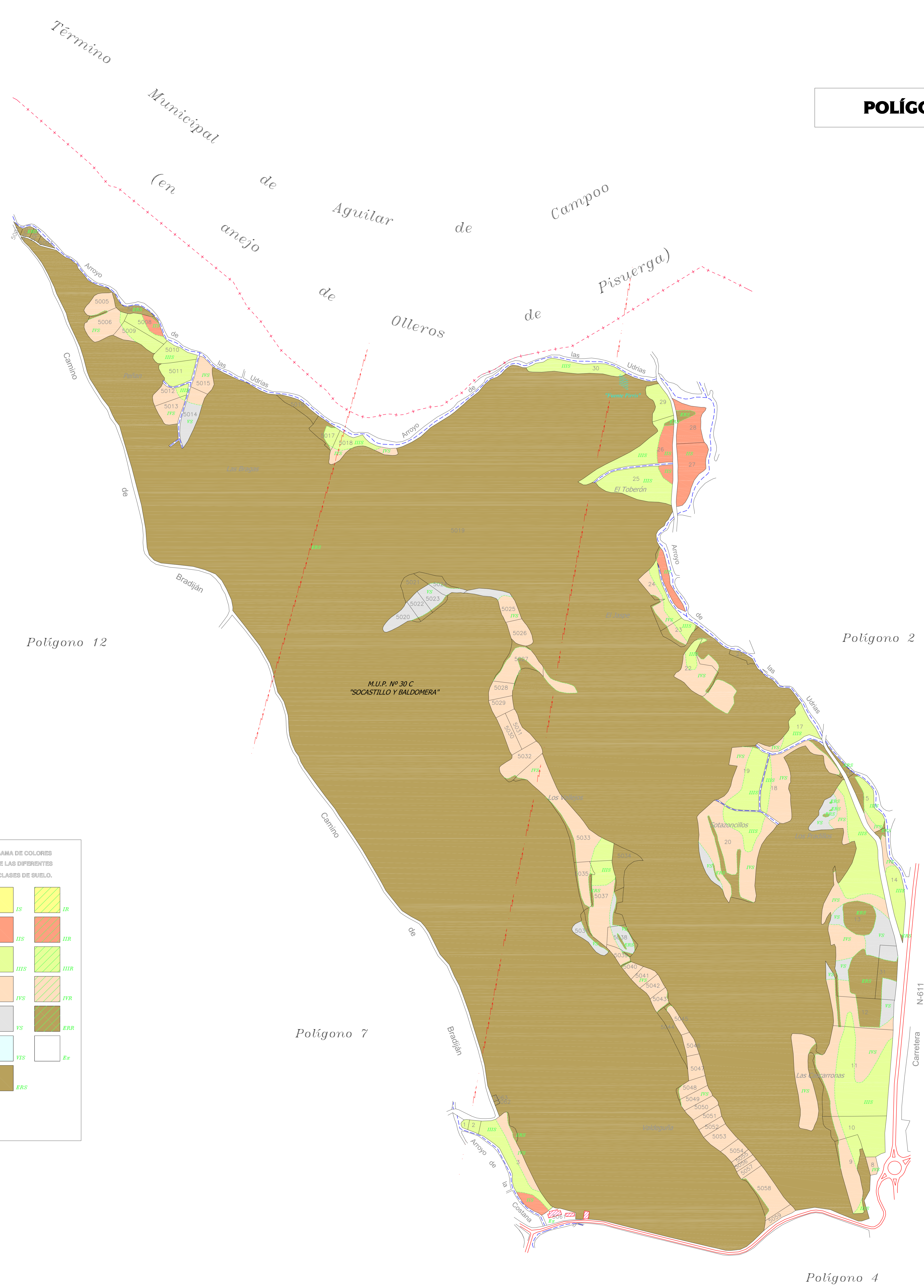

GAMA DE COLORES DE LAS DIFERENTES CLASES DE SUELO.

IS	IR
IIS	IIR
IIIS	IIIR
IIVS	IIVR
IVS	IVR
VS	VR
VIS	VIR
ERS	ER
	Ex

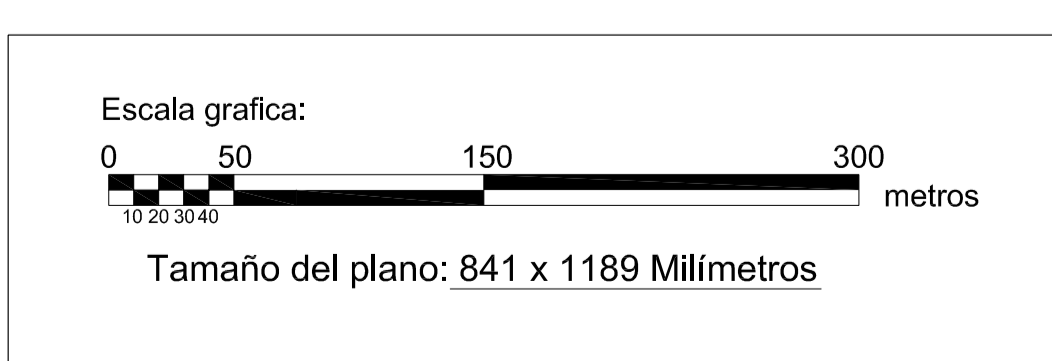

DECLARACIÓN: para hacer constar que el presente plano corresponde a las Bases Definitivas de Concentración Parcelaria de la zona de Becerril del Carpio II (Palencia) aprobadas por la Dirección General de Producción Agropecuaria y Desarrollo Rural por Resolución de de 201

1ºº: EL PRESIDENTE DE LA COMISIÓN LOCAL. EL SECRETARIO DE LA COMISIÓN LOCAL
 Fdo.: José Félix de la Cruz Machado Fdo.: Cristina Iniesta Alonso

INSTITUTO TECNOLÓGICO AGRARIO
 Consejo de Agricultura y Ganadería
 Dirección General de Producción Agropecuaria y Desarrollo Rural
 Junta de Castilla y León
 CONSEJO REGULADOR DE LA DENOMINACIÓN DE ORIGEN PROTEGIDA DE LOS Vinos de Ribera del Duero

ZONA DE CONCENTRACIÓN PARCELARIA:
BECERRIL DEL CARPIO II
 PROVINCIA: PALENCIA
 FASE: **BASES DEFINITIVAS**

Observaciones:
PLANO Nº 1

Autor: LUIS ÁNGEL TRIGUEROS ÁLVAREZ Iºº: IGNACIO CABAÑAS RINCÓN
 INGENIERO TÉCNICO AGRÍCOLA JEFE DE LA UNIDAD TERRITORIAL DEL ITACYL

Polígono nº: **1**
 Escala: 1/3000
 Fecha: Abril 2015