POLÍGONO 4

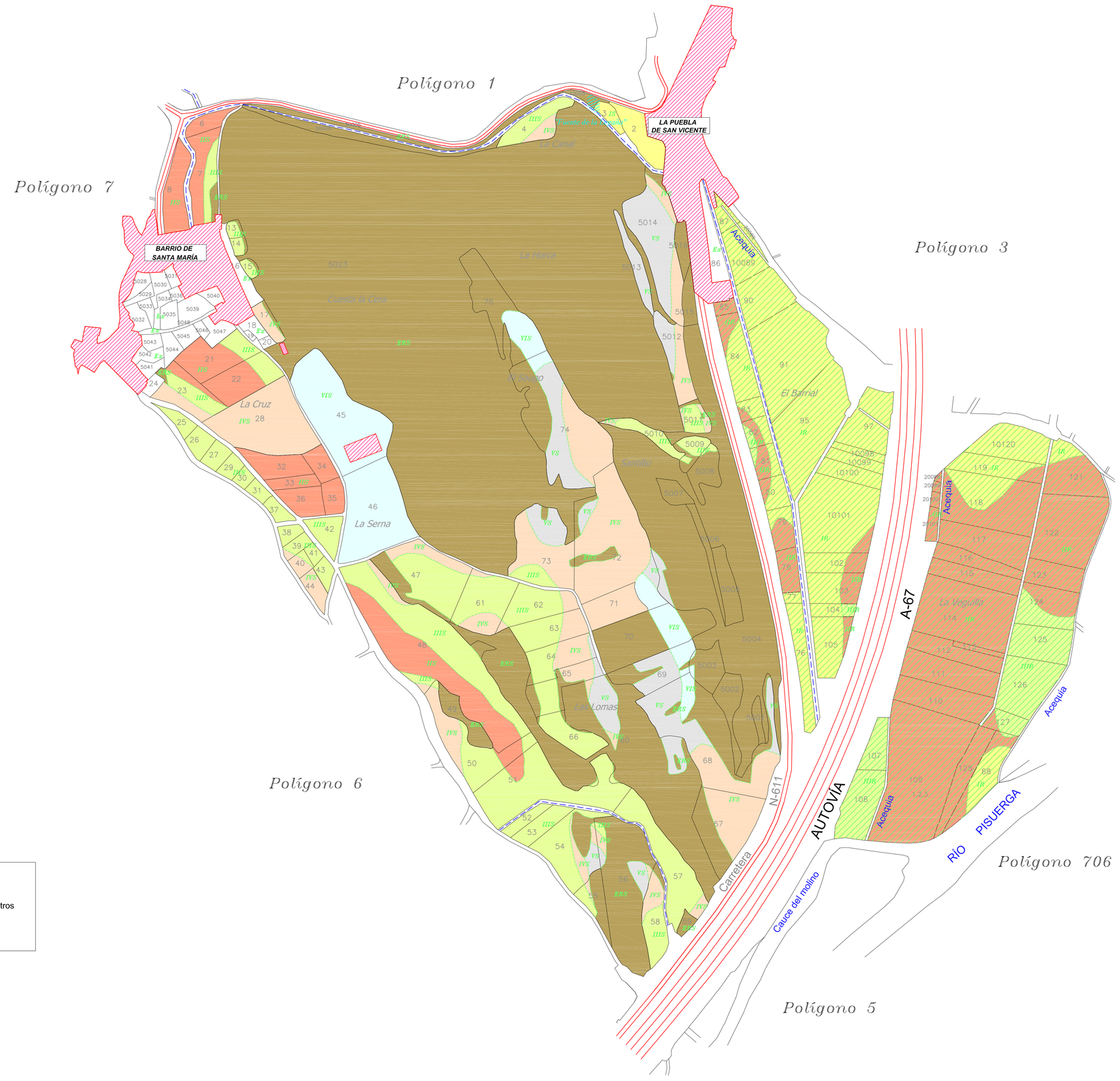

GAMA DE COLORES DE LAS DIFERENTES CLASES DE SUELO.

IS, IR, IIS, IIR, IIIS, IIIR, IVS, IVR, VS, ERR, VIS, Ex, ERS

Escala grafica:

0 50 150 300 metros

10 20 30 40

Tamaño del plano: 841 x 1189 Milímetros

DILIGENCIA: para hacer constar que el presente plano corresponde a las Bases Definitivas de Concentración Parcelaria de la zona de Becerril del Carpio II (Palencia) aprobadas por la Dirección General de Producción Agropecuaria y Desarrollo Rural por Resolución de de de 201

EL SECRETARIO DE LA COMISIÓN LOCAL

Fdo.: Cristina Infante Alonso

VºBº EL PRESIDENTE DE LA COMISIÓN LOCAL

Fdo.: José Félix de la Cruz Macho

Junta de Castilla y León
Consejería de Agricultura y Ganadería
Dirección General de Producción Agropecuaria y Desarrollo Rural

INSTITUTO TECNOLÓGICO AGRARIO
Junta de Castilla y León
Consejería de Agricultura y Ganadería

ZONA DE CONCENTRACIÓN PARCELARIA:

BECERRIL DEL CARPIO II

PROVINCIA: PALENCIA

FASE:

BASES DEFINITIVAS

Observaciones:

PLANO Nº 4

Polígono nº: **4**

Escala: 1/3000

Fecha: Abril 2015

Autor: LUIS ÁNGEL TRIGUEROS ÁLVAREZ
INGENIERO TÉCNICO AGRÍCOLA

VºBº: IGNACIO CABAÑAS RINCÓN
JEFE DE LA UNIDAD TERRITORIAL DEL ITACYL