POLÍGONO 6

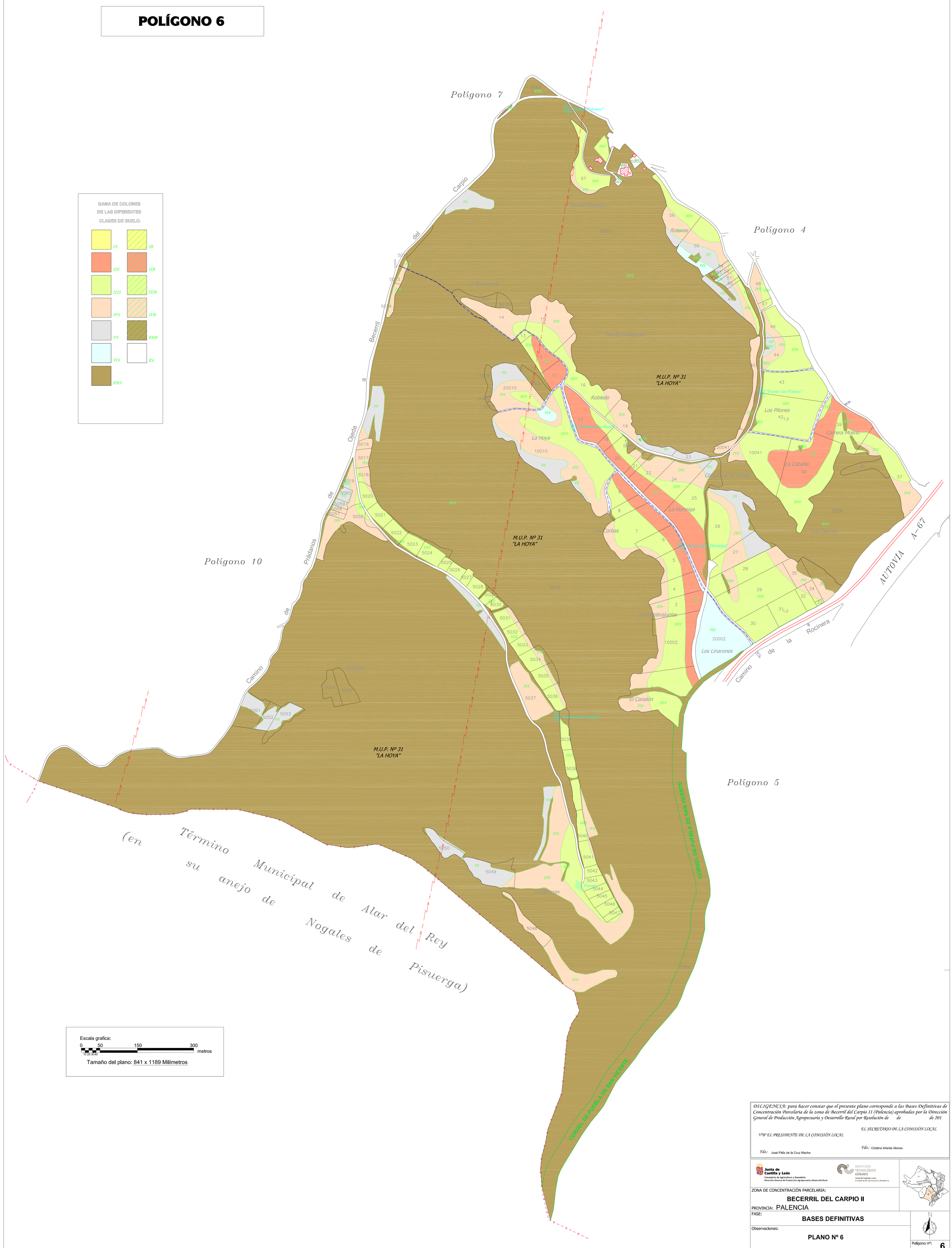

DILIGENCIA: para hacer constar que el presente plano corresponde a las Bases Definitivas de Concentración Parcelaria de la zona de Becerril del Carpio II (Palencia) aprobadas por la Dirección General de Producción Agropecuaria y Desarrollo Rural por Resolución de de de 201

EL SECRETARIO DE LA COMISIÓN LOCAL

VºBº EL PRESIDENTE DE LA COMISIÓN LOCAL

Fdo.: José Félix de la Cruz Macho

Fdo.: Cristina Infante Alonso

Junta de Castilla y León
Consejería de Agricultura y Ganadería
Dirección General de Producción Agropecuaria y Desarrollo Rural

INSTITUTO TECNOLÓGICO AGRARIO
Junta de Castilla y León
Consejería de Agricultura y Ganadería

ZONA DE CONCENTRACIÓN PARCELARIA:

BECERRIL DEL CARPIO II

PROVINCIA: PALENCIA

FASE:

BASES DEFINITIVAS

Observaciones:

PLANO Nº 6

Autor: LUIS ÁNGEL TRIGUEROS ÁLVAREZ
INGENIERO TÉCNICO AGRÍCOLA

Vº.Bº: IGNACIO CABAÑAS RINCÓN
JEFE DE LA UNIDAD TERRITORIAL DEL ITACYL

Polígono nº: **6**

Escala: 1/3000

Fecha: Abril 2015