

POLÍGONO 3

Polígono 6

LEYENDA			
	FINCA		NÚMERO DE PROPIETARIO
	MASA		ETIQUETA MASA
	CLASE		ETIQUETA CLASE
	CARRETERA		CAMINO
	ARROYO		DESAGÜE
	LÍNEA ELÉCTRICA		PARCELAS ANTIGUAS
	EDIFICACIONES		ZONA REGADIO
	TÉRMINO MUNICIPAL		FUENTE
	FUENTES		

Polígono 4

(en Término Municipal de Alar del Rey su anejo de Nogales de Pisuerga)

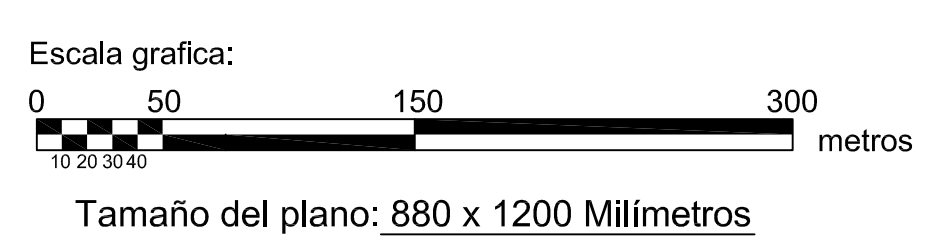

DILIGENCIA: para hacer constar que el presente plano corresponde al Proyecto de Concentración Parcelaria de la zona de Becerril del Carpio II (Palencia) aprobado por este Servicio Territorial por Resolución de de
 EL JEFE DEL SERVICIO TERRITORIAL DE AGRICULTURA Y GANADERÍA
 Fdo: José Félix de la Cruz Macho



ZONA DE CONCENTRACIÓN PARCELARIA: **BECERRIL DEL CARPIO II**
 PROVINCIA: **PALENCIA**

FASE: **PROYECTO DE CONCENTRACIÓN**

Observaciones: **PLANO Nº 3**

Autor: LUIS ÁNGEL TRIGUEROS ALVAREZ Vº RP: IGNACIO CABAÑAS RINCÓN INGENIERO TÉCNICO AGRÍCOLA RFE DE LA UNIDAD TERRITORIAL DEL ITACY. Fecha: Noviembre 2015

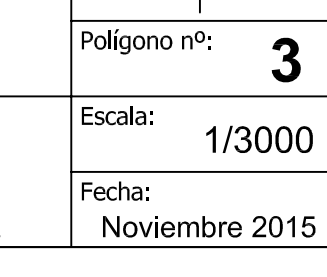

Polígono nº: **3**

Escala: **1/3000**

Fecha: **Noviembre 2015**