

DELEGACIÓN: para hacer constar que el presente plano corresponde a las Bases Provisionales Modificadas de Concentración Parcelaria de la zona de Camporredondo-Los Cardaños (Palencia) que esta Comisión Local, en su reunión celebrada el día de 2011 ha acordado someter a encuesta en la forma preceptiva a tenor del art. 26 de la Ley 14/1990 de 28 de noviembre de Concentración Parcelaria de Castilla y León.

1.º PRESIDENTE DE LA COMISIÓN LOCAL. EL SECRETARIO DE LA COMISIÓN LOCAL.

Fdo.: José Félix de la Cruz Macho Fdo.: Cristina Infante Alonso



ZONA DE CONCENTRACIÓN PARCELARIA:  
**CAMPORREDONDO-LOS CARDAÑOS**

PROVINCIA: PALENCIA

FASE:  
**BASES PROVISIONALES MODIFICADAS**

Observaciones:  
**PLANO Nº 4**

Polígono nº: **3**

Autor: JOSE LUIS FERNÁNDEZ ANTÓN Vº.Bº: IGNACIO CABAÑAS RINCÓN Escala: 1/2000

INGENIERO TÉCNICO AGRÍCOLA JEFE DE LA UNIDAD TERRITORIAL DEL ITAGL Fecha: JULIO 2012

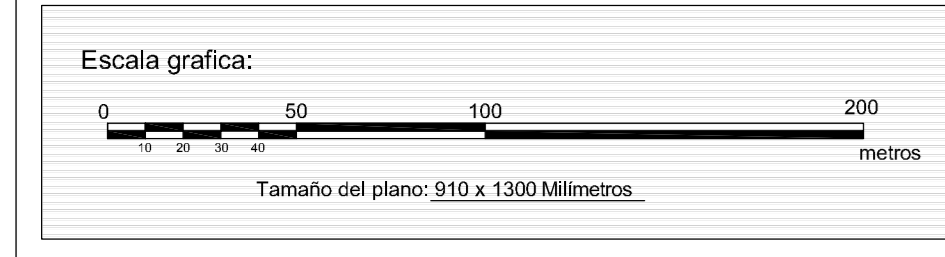







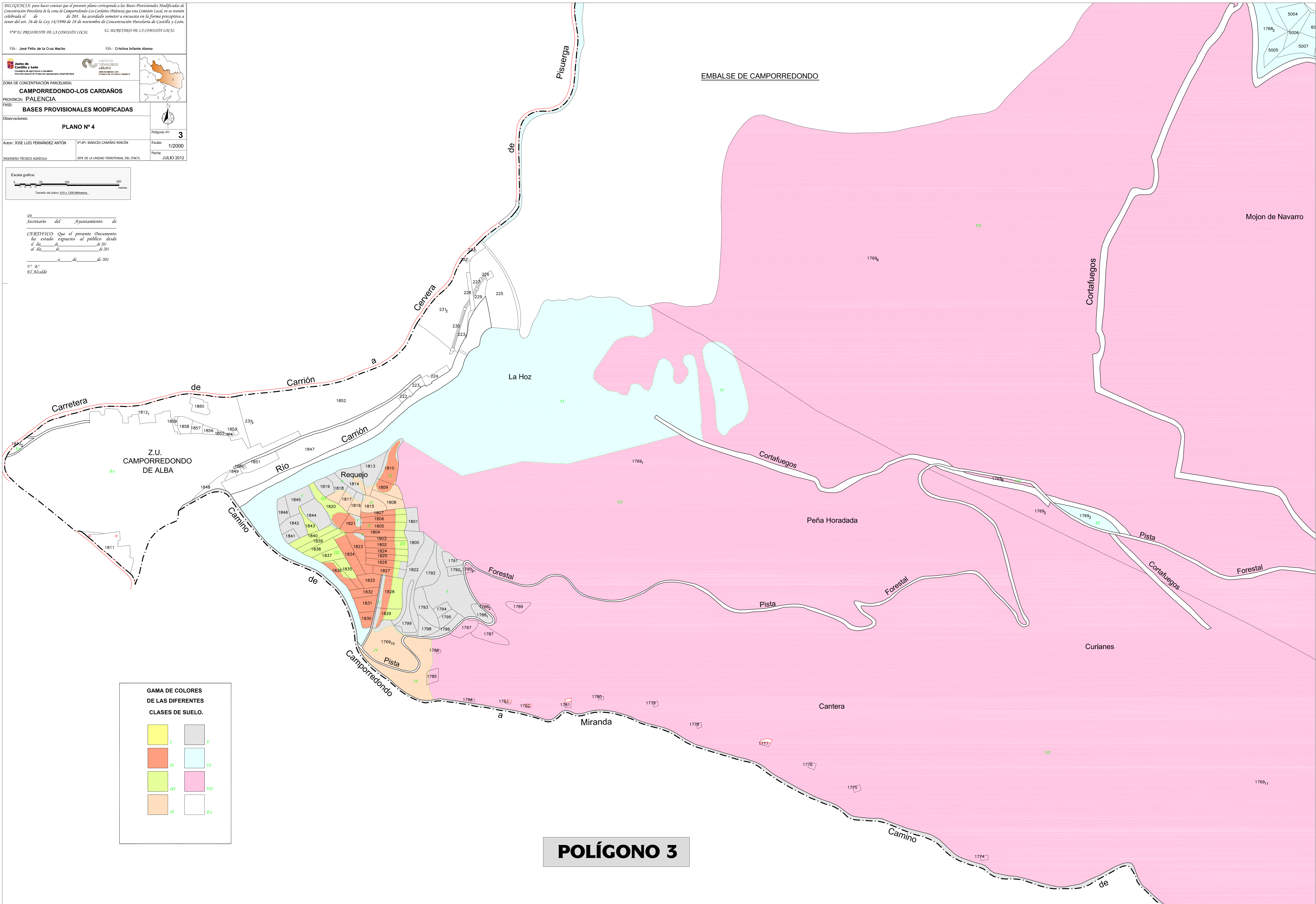

D. Secretario del Ayuntamiento de

CERTIFICO: Que el presente Documento ha estado expuesto al público desde el día de 2011 al día de 2011 a de 2011

1.º El Alcalde



**GAMA DE COLORES DE LAS DIFERENTES CLASES DE SUELO.**

	I		V
	II		VI
	III		VII
	IV		IX

**POLÍGONO 3**