

ZONA DE CONCENTRACIÓN PARCELARIA:  
**CAMPORREDONDO-LOS CARDAÑOS VIEILLA DEL RÍO CARRION**  
 PROVINCIA: **PALENCIA**

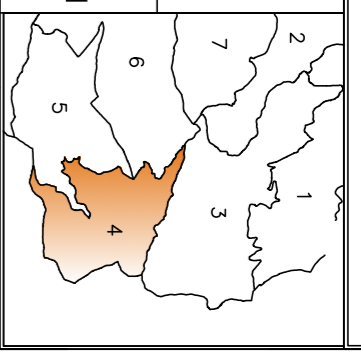

**PROYECTO DE CONCENTRACIÓN**

**DISTRIBUCIÓN DE POLÍGONOS**

Observaciones:	Polígono nº: <b>4</b>
Autor: <b>JOSE LUIS FERNÁNDEZ ANTON</b>	Vº Bº: <b>IGNACIO CABANAS RINCÓN</b>
INGENIERO TÉCNICO AGRÍCOLA	JEFE DE LA UNIDAD TERRITORIAL DEL ITACIL
	Fecha: <b>AGOSTO 2016</b>
	Escala: <b>1/9000</b>

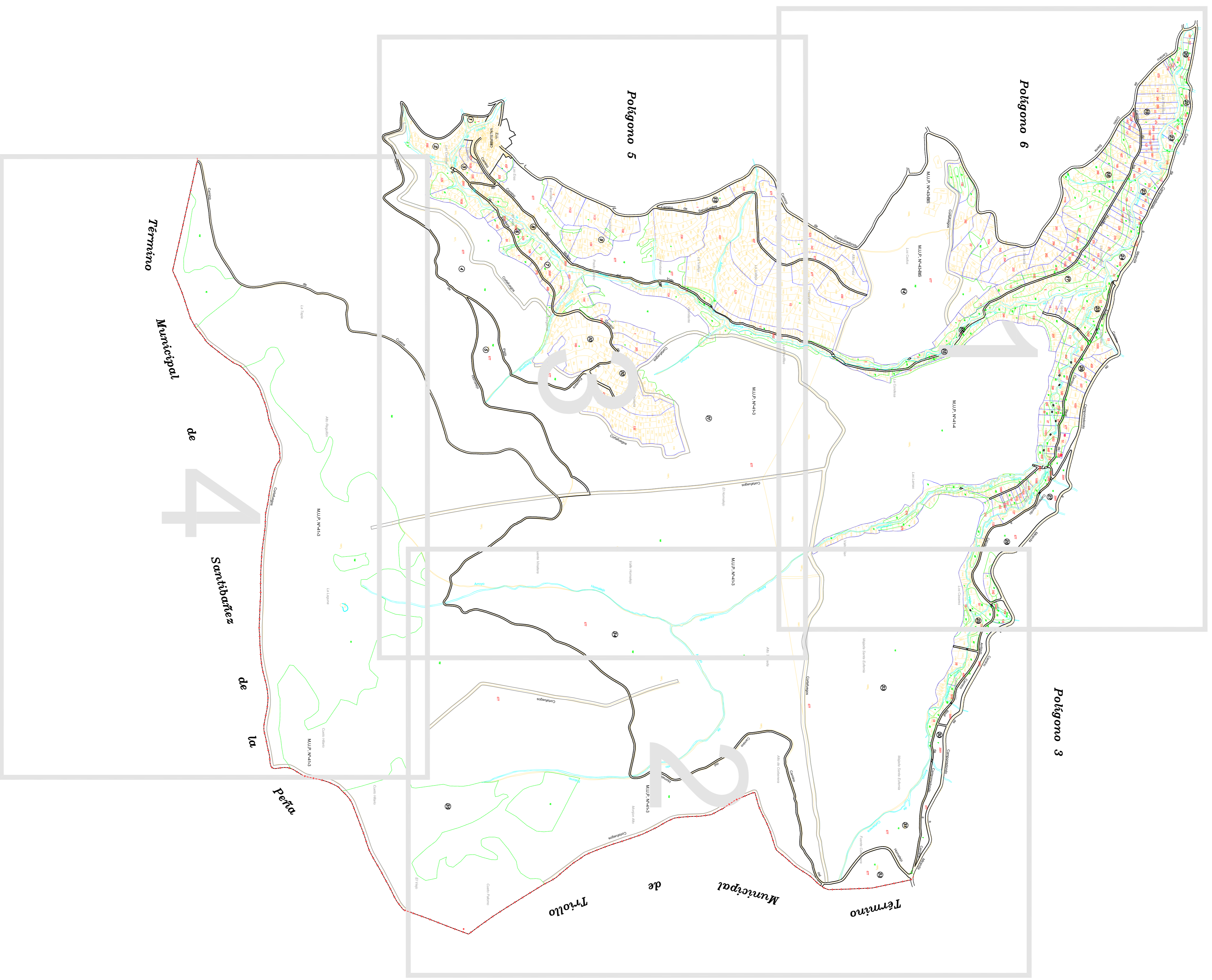
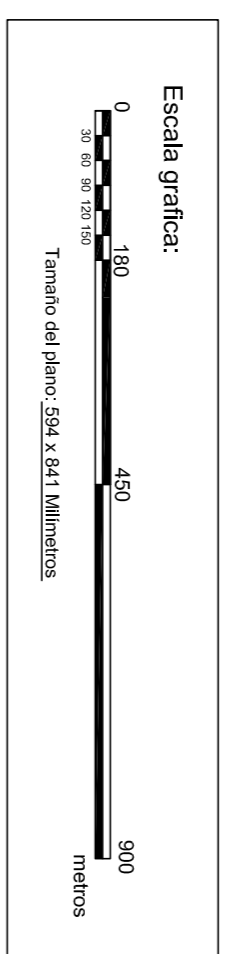

Polígono 6

Polígono 3

Polígono 5

Término Municipal de Perillo  
 de Santibañez de la Peña

Término Municipal de Trillo