

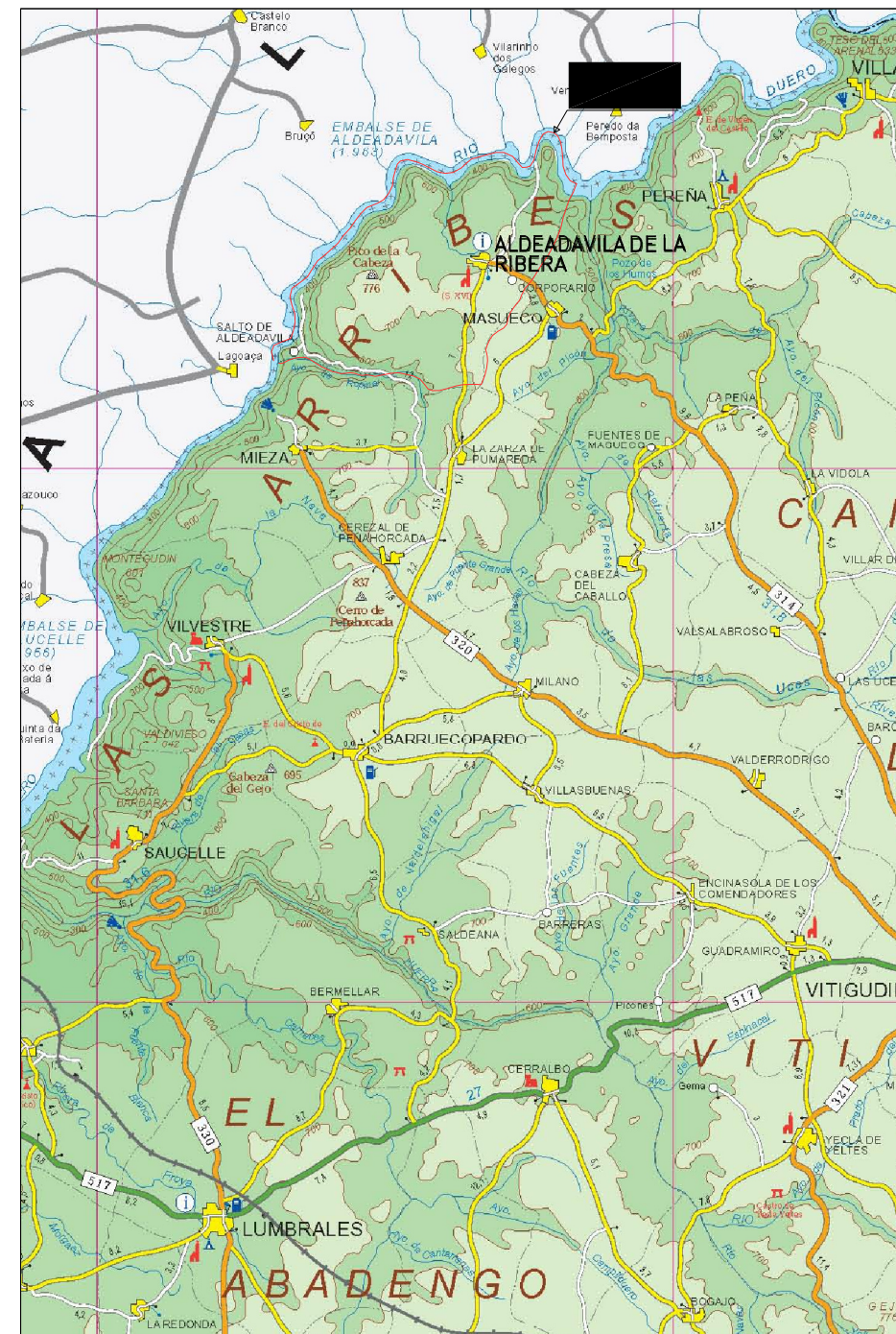

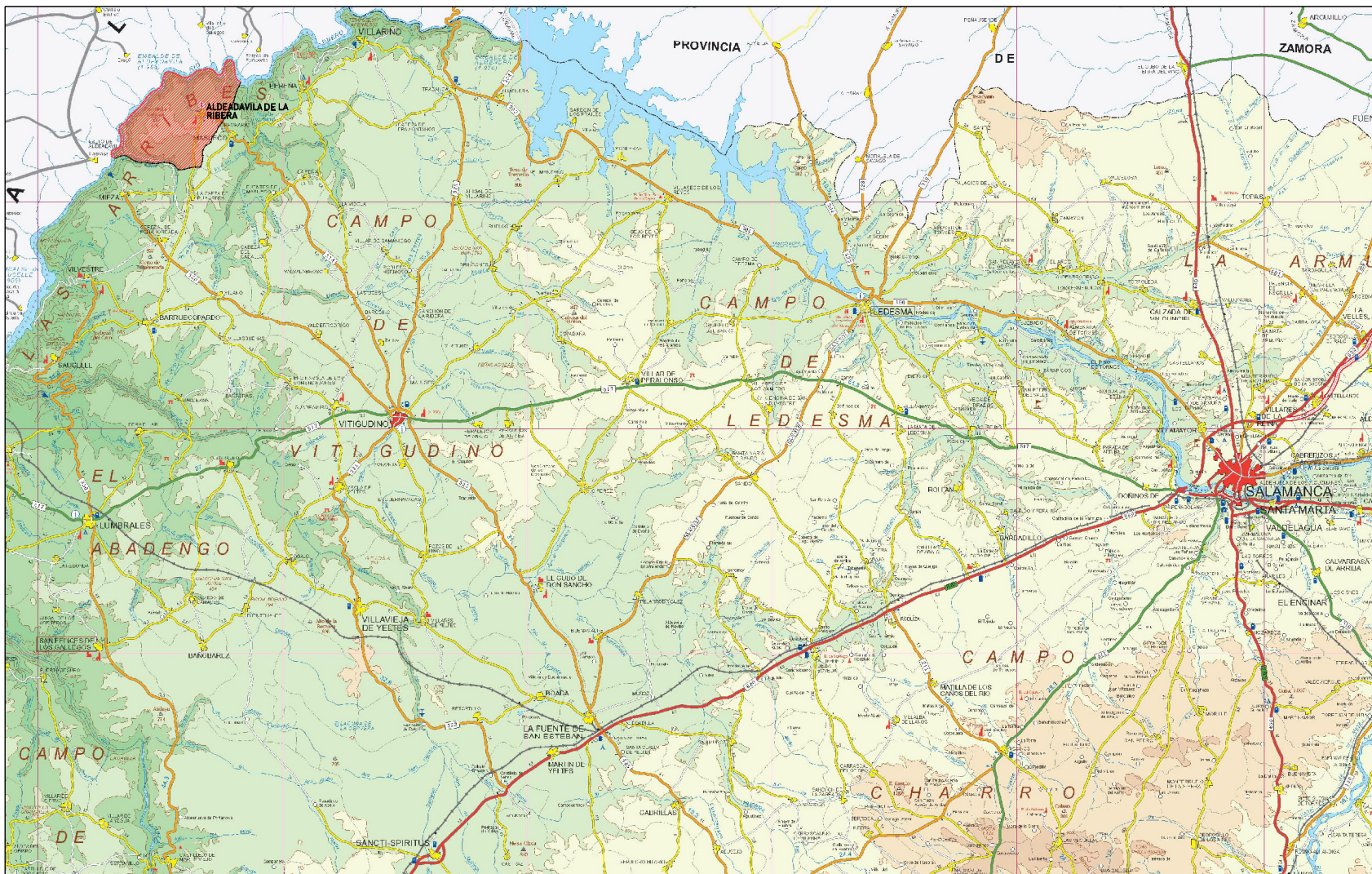

SITUACIÓN A NIVEL NACIONAL



SITUACIÓN A NIVEL REGIONAL



 Junta de Castilla y León Consejería de Agricultura y Ganadería Dirección General de Producción Agropecuaria y Desarrollo Rural		 INSTITUTO TECNOLÓGICO AGRARIO Junta de Castilla y León Consejería de Agricultura y Ganadería	
ZONA DE CONCENTRACIÓN PARCELARIA: ALDEADAVILA DE LA RIBERA			
PROVINCIA: SALAMANCA		Observaciones:	
FASE:		ACUERDO	
SITUACIÓN GENERAL			
Autor: LUIS MIGUEL SANCHEZ		Vº.Bº: JOSE LUIS NUÑO ARRANZ	
TÉCNICO DE LA U.T. DE SALAMANCA DEL ITACYL		JEFE DE LA UNIDAD TERRITORIAL DEL ITACYL	
			
		Plano nº: 00	
		Escala: S/E	
		Fecha: Septiembre 2011	