

**EMPLAZAMIENTO**

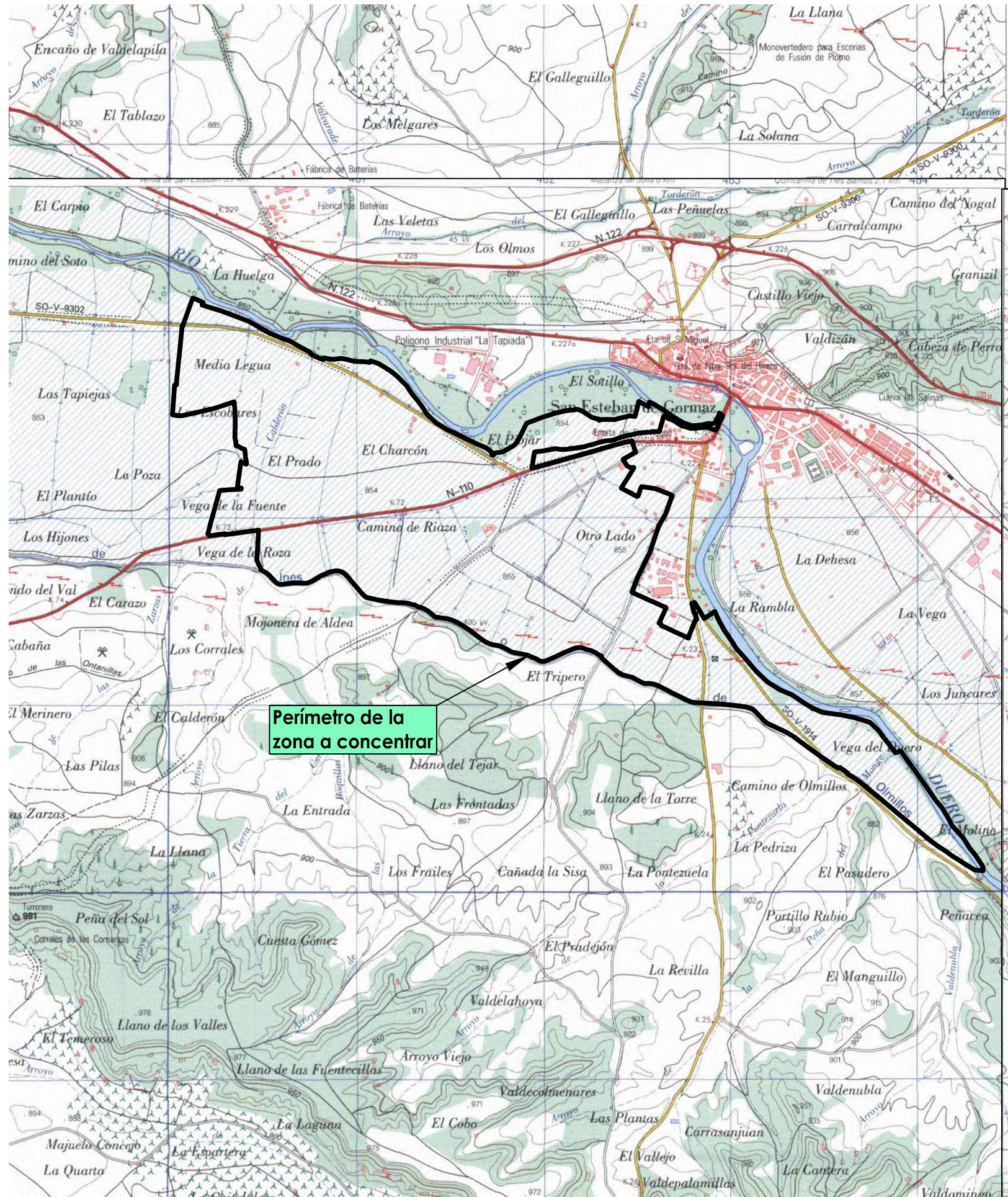

**Perímetro de la zona a concentrar**

**SITUACIÓN**

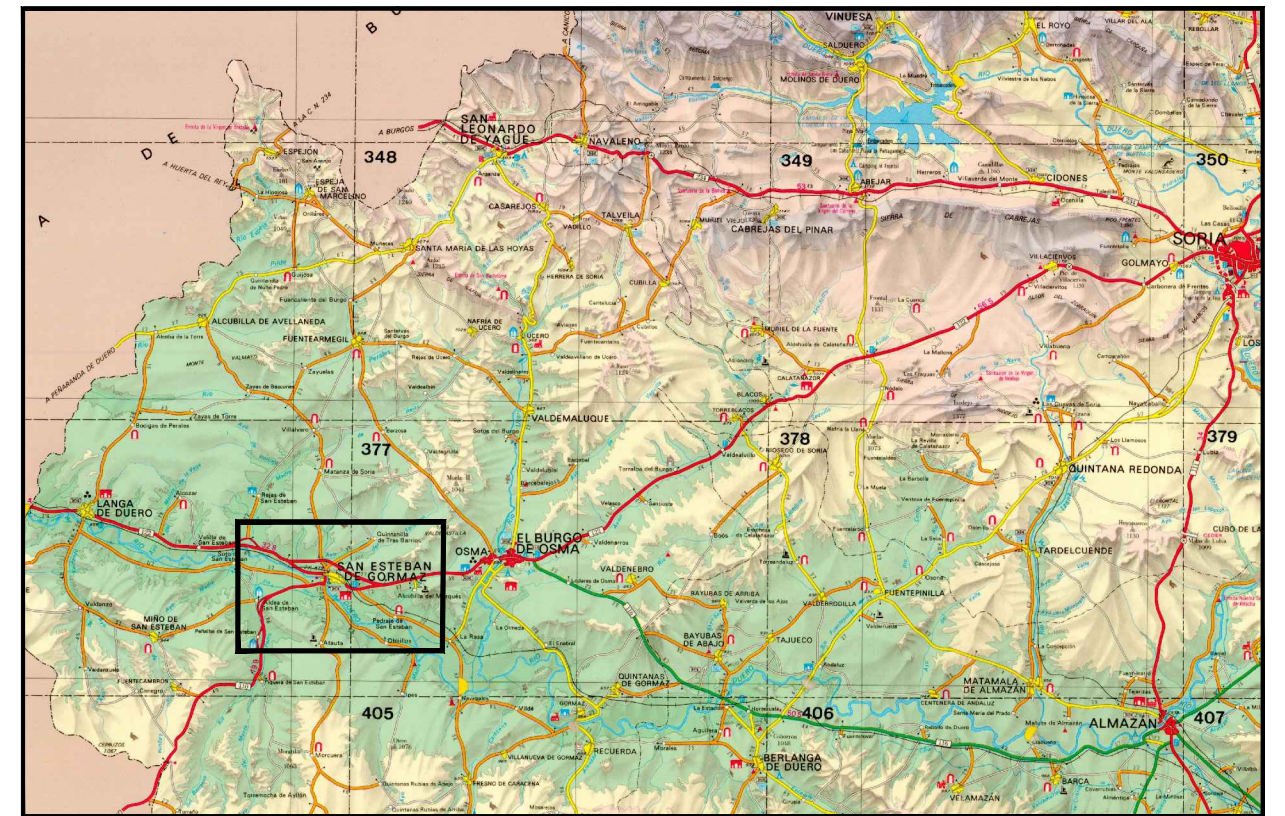

*DILIGENCIA: para hacer constar que el presente plano corresponde a las Bases Provisionales de Concentración Parcelaria de la zona de CANAL DE INES -DEMARCACIÓN 1- (SORIA) que esta Comisión Local, en su reunión celebrada el de de 2021 ha acordado someter a encuesta en la forma preceptiva a tenor del art. 26 de la Ley 14/1990 de 28 de noviembre de Concentración Parcelaria de Castilla y León.*

VºBº LA PRESIDENCIA DE LA COMISIÓN LOCAL

LA SECRETARÍA DE LA COMISIÓN LOCAL

Fdo.:

Fdo.:

**Junta de Castilla y León**  
 Consejería de Agricultura, Ganadería y Desarrollo Rural  
 Viceconsejería de Desarrollo Rural  
 Dirección General de Desarrollo Rural

**INSTITUTO TECNOLÓGICO AGRARIO**  
 Junta de Castilla y León  
 Consejería de Agricultura, Ganadería y Desarrollo Rural

ZONA DE CONCENTRACIÓN PARCELARIA:

**CANAL DE INES. DEMARCACIÓN 1  
 SAN ESTEBAN DE GORMAZ-ATAUTA**

PROVINCIA: **SORIA**

FASE:  
**BASES PROVISIONALES**

Observaciones:

**SITUACIÓN Y EMPLAZAMIENTO**

Vº. Bº: JOSÉ ÁNGEL HERNÁNDEZ LACAL

Autor: FRANCISCO ADRIÁN MORENO

JEFE DE LA UNIDAD TERRITORIAL DEL ITACYL

GRADO EN INGENIERÍA AGRÍCOLA Y MEDIO RURAL

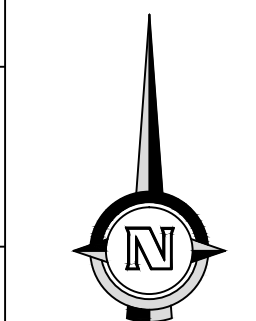

Plano nº:

**1**

Escala: 1/25.000

Fecha: MAYO 2021