

EMPLAZAMIENTO

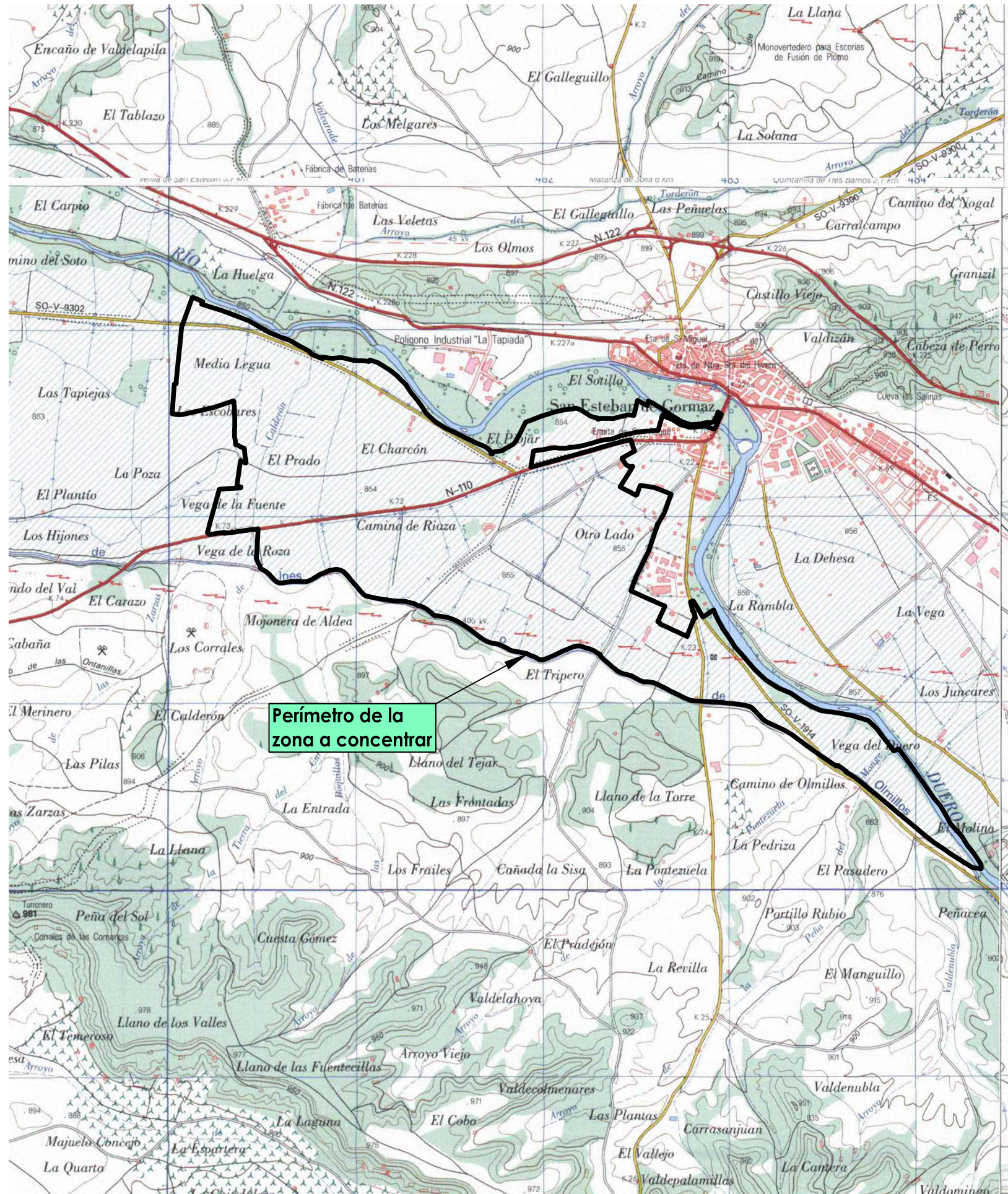

Perímetro de la zona a concentrar

SITUACIÓN

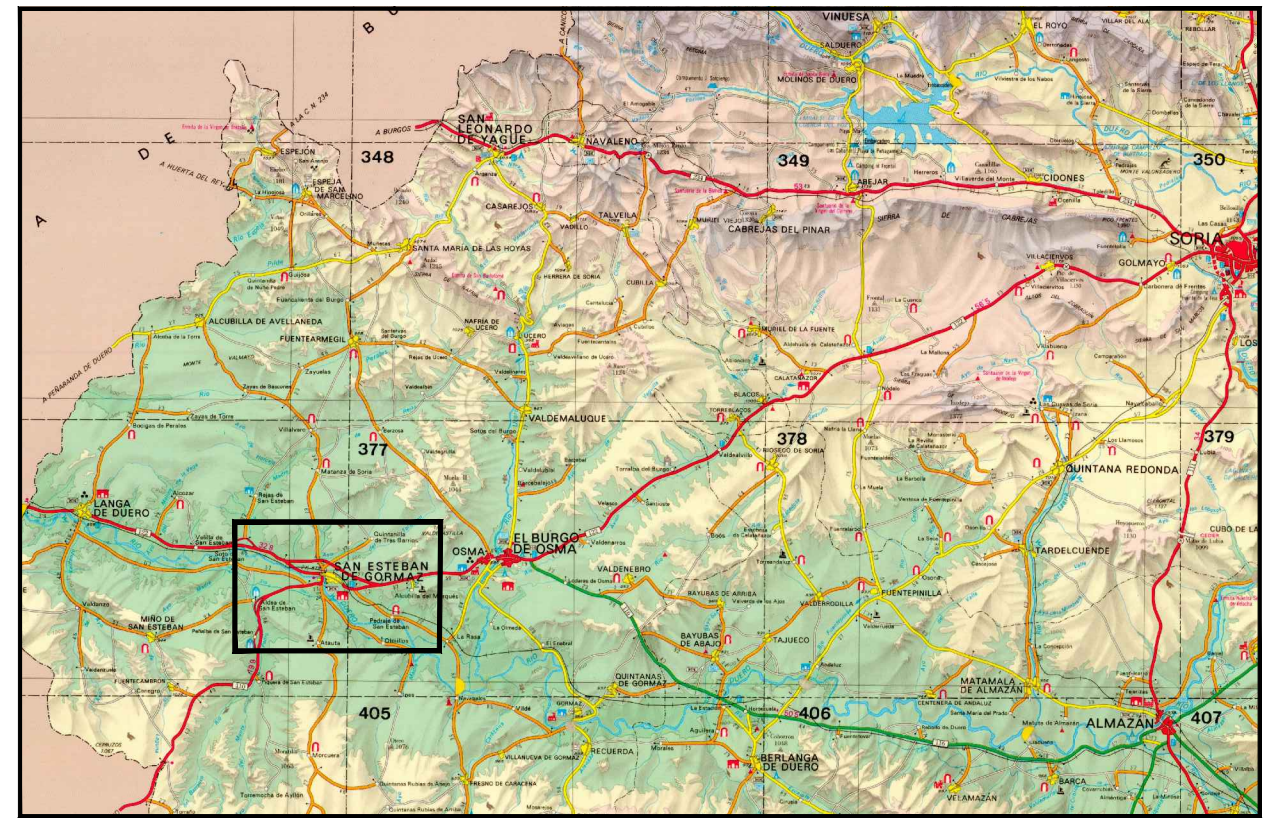

DILIGENCIA: para hacer constar que el presente plano corresponde a las **BASES DEFINITIVAS** de Concentración Parcelaria de la zona de **CANAL DE INES -DEMARCACIÓN 1- (SORIA)**. Aprobadas por la Dirección General de Desarrollo Rural por resolución de de 2020.

VºBº LA PRESIDENCIA DE LA COMISIÓN LOCAL

LA SECRETARÍA/O DE LA COMISIÓN LOCAL

Fdo.:

Fdo.:



Junta de Castilla y León
 Consejería de Agricultura, Ganadería y Desarrollo Rural
 Viceconsejería de Desarrollo Rural
 Dirección General de Desarrollo Rural



INSTITUTO TECNOLÓGICO AGRARIO
 Junta de Castilla y León
 Consejería de Agricultura, Ganadería y Desarrollo Rural

ZONA DE CONCENTRACIÓN PARCELARIA:

**CANAL DE INES. DEMARCACIÓN 1
 SAN ESTEBAN DE GORMAZ - ATAUTA**

PROVINCIA: **SORIA**

FASE:

BASES DEFINITIVAS

Observaciones:

SITUACIÓN Y EMPLAZAMIENTO

Vº. Bº: JOSÉ ÁNGEL HERNÁNDEZ LACAL

Autor: FRANCISCO ADRIÁN MORENO

JEFE DE LA UNIDAD TERRITORIAL DEL ITACYL

GRADO EN INGENIERÍA AGRÍCOLA Y MEDIO RURAL

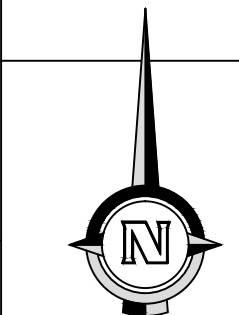

Plano nº:

1

Escala: 1/25.000

Fecha: MARZO 2022