

RIBERA ALTA DEL PORMA

* SANTA COLOMBA DE CURUEÑO

DEVESA DE CURUEÑO

* VALDEFRESNO

NAVAFRÍA
PARADILLA DE LA SOBARRIBA
SANTA OLAJA DEL PORMA
SANTIBÁÑEZ DEL PORMA
VILLACETE



* VEGAS DEL CONDADO

MORAL DEL CONDADO
REPRESA DEL CONDADO
SAN CIPRIANO DEL CONDADO
SECOS DEL CONDADO
VEGAS DEL CONDADO
VILLAFRUELA DEL CONDADO
VILLANUEVA DEL CONDADO

* VILLATURIEL

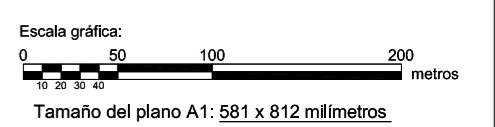
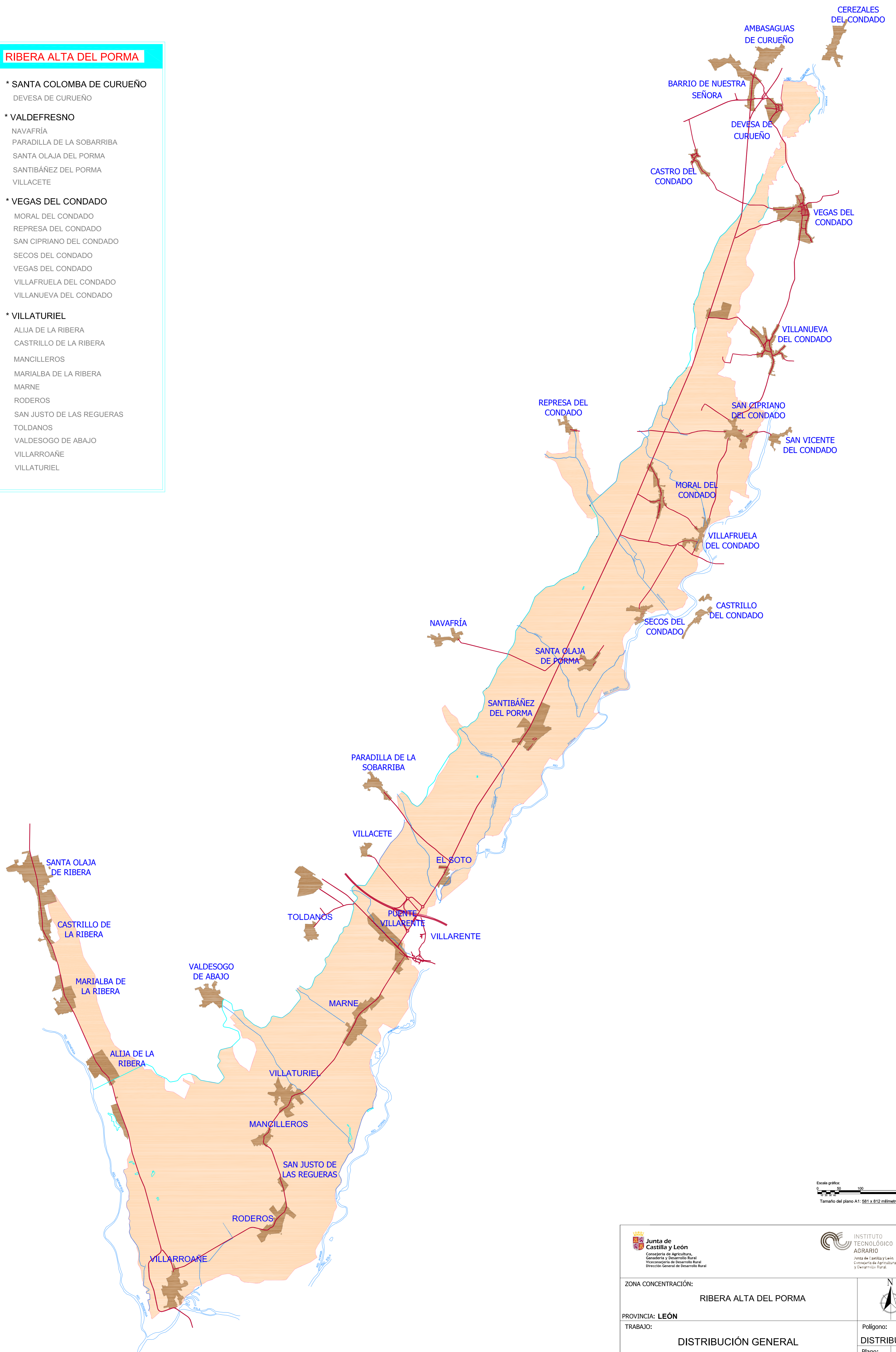
ALIIJA DE LA RIBERA
CASTRILLO DE LA RIBERA
MANCILLEROS
MARIALBA DE LA RIBERA
MARNE
RODEROS
SAN JUSTO DE LAS REGUERAS
TOLDANOS
VALDESOGO DE ABAJO
VILLARROAÑE
VILLATURIEL



 Junta de Castilla y León <small>Consejería de Agricultura, Ganadería y Desarrollo Rural Viceconsejería de Desarrollo Rural Dirección General de Desarrollo Rural</small>		 INSTITUTO TECNOLÓGICO AGRARIO <small>Junta de Castilla y León Consejería de Agricultura, Ganadería y Desarrollo Rural</small>	
ZONA CONCENTRACIÓN: RIBERA ALTA DEL PORMA			
PROVINCIA: LEÓN TRABAJO: DISTRIBUCIÓN GENERAL		Polígono: DISTRIBUCIÓN	
AUTORA: MARTA ROMÁN VALDÉS		VºBº: DOMINGO GONZÁLEZ PUEBLA	
<small>TÉCNICO DE LA U.T. DE LEÓN DEL ITACYL</small>		<small>JEFE DE LA UNIDAD TERRITORIAL DEL ITACYL</small>	
		Plano: 2	Escala: 1/35.000
		Fecha: Mayo 2022	