

EMPLAZAMIENTO

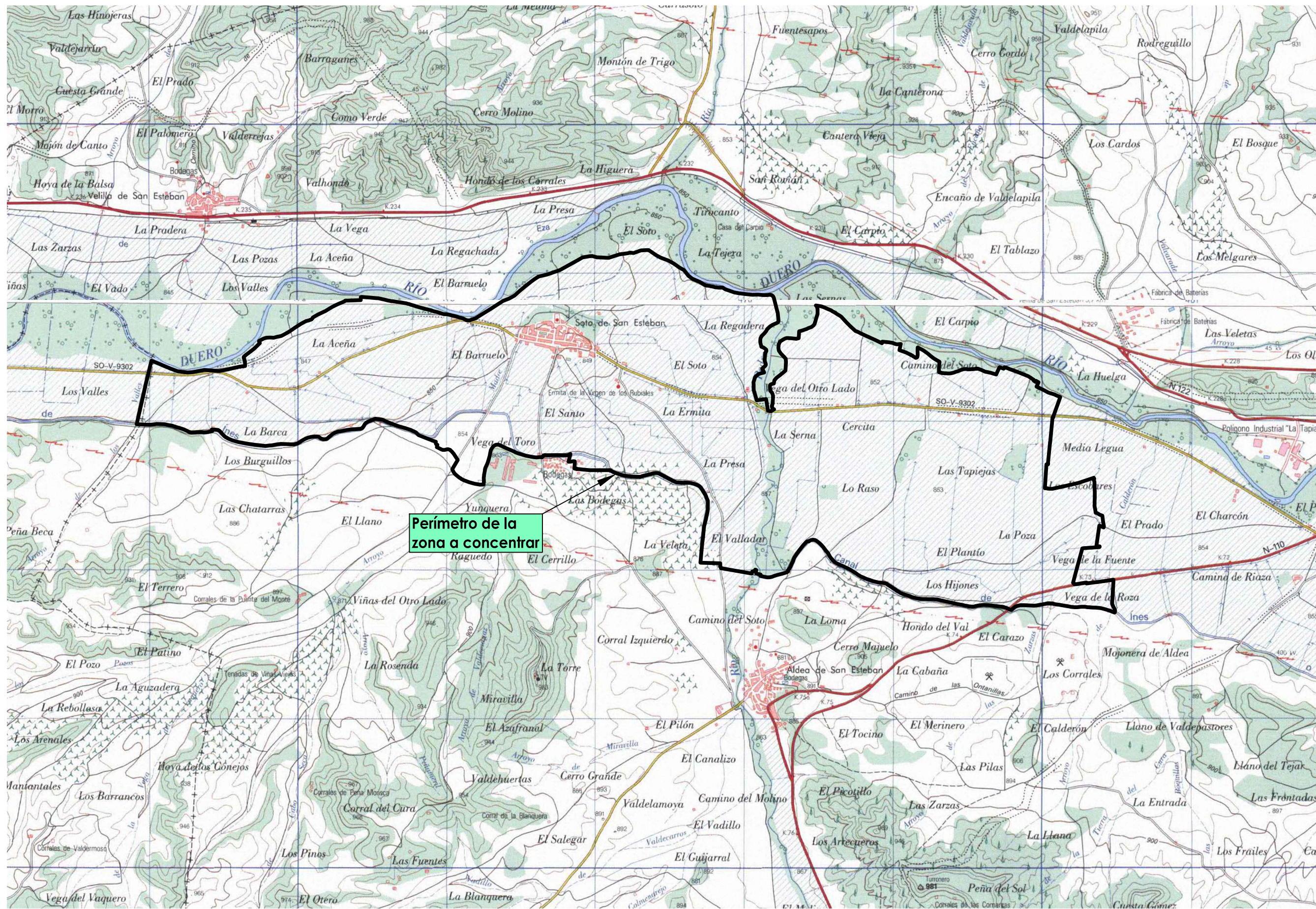

Perímetro de la zona a concentrar

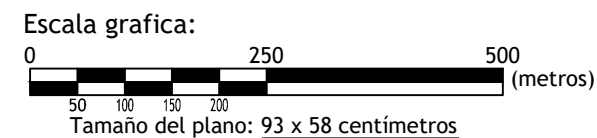

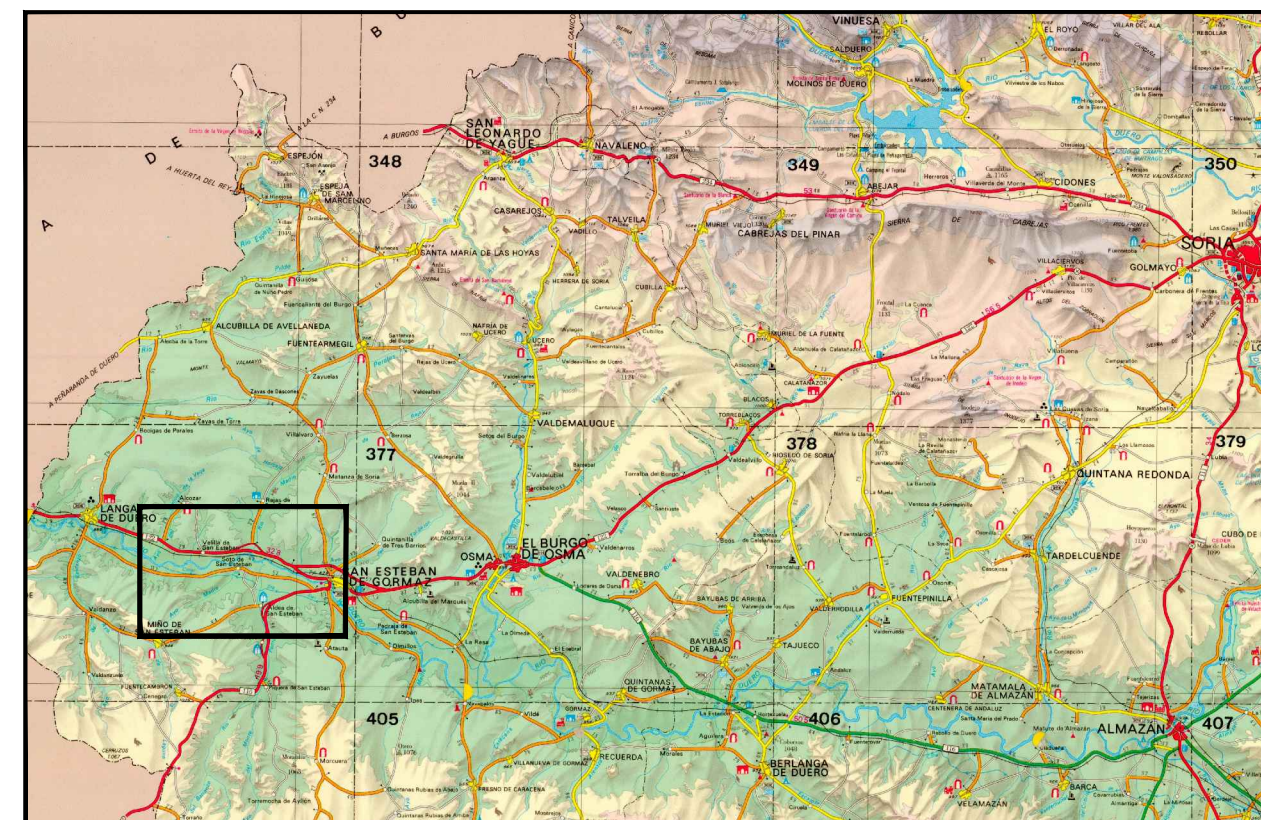

SITUACIÓN



*DILIGENCIA:* para hacer constar que el presente plano corresponde a las **BASES PROVISIONALES** de Concentración Parcelaria de la zona de **CANAL DE ÍNES -DEMARCACIÓN 2- (SORIA)** que esta Comisión Local, en su reunión celebrada el de de 2022 ha acordado someter a encuesta en la forma preceptiva a tenor del art. 26 de la Ley 14/1990 de 28 de Noviembre de Concentración Parcelaria de Castilla y León.

VºBº LA PRESIDENCIA DE LA COMISIÓN LOCAL EL SECRETARIO/A DE LA COMISIÓN LOCAL

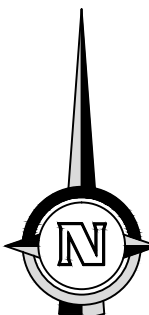
 <p><b>Junta de Castilla y León</b>          Consejería de Agricultura, Ganadería y Desarrollo rural          Viceconsejería de Política Agraria Comunitaria y Desarrollo Rural          Dirección General de Desarrollo Rural</p>	 <p><b>INSTITUTO TECNOLÓGICO AGRARIO</b>          Junta de Castilla y León          Consejería de Agricultura, Ganadería y Desarrollo Rural</p>	
<p>ZONA DE CONCENTRACIÓN PARCELARIA:  <b>CANAL DE ÍNES: DEMARCACIÓN 2</b>  <b>SOTO DE SAN ESTEBAN II y ALDEA DE SAN ESTEBAN II</b></p>		
<p>PROVINCIA: <b>SORIA</b>          FASE: <b>BASES PROVISIONALES</b></p>		<p>Plano nº:  <b>0</b>          Escala:          1/25.000          Fecha:          OCTUBRE 2022</p>
<p>Observaciones:  <b>SITUACIÓN Y EMPLAZAMIENTO</b></p>		
<p>Vº. Bº: JOSÉ ÁNGEL HERNÁNDEZ LACÁL</p>	<p>Autor: FRANCISCO ADRIÁN MORENO</p>	
<p>JEFE DE LA UNIDAD TERRITORIAL DEL ITACYL</p>	<p>GRADO EN INGENIERÍA AGRÍCOLA Y MEDIO RURAL</p>	