Junta de Castilla y León
Consejería de Agricultura, Ganadería y Desarrollo Rural
Consejería de Agricultura, Ganadería y Desarrollo Rural
Dirección General de Desarrollo Rural

INSTITUTO TECNOLÓGICO AGRARIO
Junta de Castilla y León
Consejería de Agricultura, Ganadería y Desarrollo Rural

ZONA DE CONCENTRACIÓN PARCELARIA:

**SANTOYO-BOADILLA DEL CAMINO-FRÓMISTA II**

PROVINCIA: PALENCIA

FASE:

**BASES PROVISIONALES**

Observaciones: **Datum: ETRS89 Proyección: UTM 30N**

**T. M. SANTOYO**

Polígono nº: **3**

Autor: RAMÓN CUESTA ARRIBAS
TÉCNICO DE LA U.T. DE BURGOS DEL ITACYL

Vº.Bº: JUAN CARLOS ALONSO CONTRERAS
JEFE DE LA UNIDAD TERRITORIAL DEL ITACYL

Escala: 1:2.000 (Formato ISO-A0)

Fecha: Septiembre 2023

*DILIGENCIA: Para hacer constar que el presente plano corresponde a las Bases Provisionales de concentración parcelaria de la zona de Santoyo-Boadilla del Camino-Frómista II (Palencia), que esta Comisión Local, en su reunión celebrada el 19 de octubre de 2023 ha aprobado y acordado someter a información pública en la forma establecida en el artículo 20 del Decreto 1/2018 de 11 de enero por el que se aprueba el Reglamento de Concentración Parcelaria de la Comunidad de Castilla y León.*

*Vº Bº EL PRESIDENTE DE LA COMISIÓN LOCAL* — *Fdo.: José Félix de la Cruz Macho*

*LA SECRETARIA DE LA COMISIÓN LOCAL* — *Fdo.: María Parrado Morante*

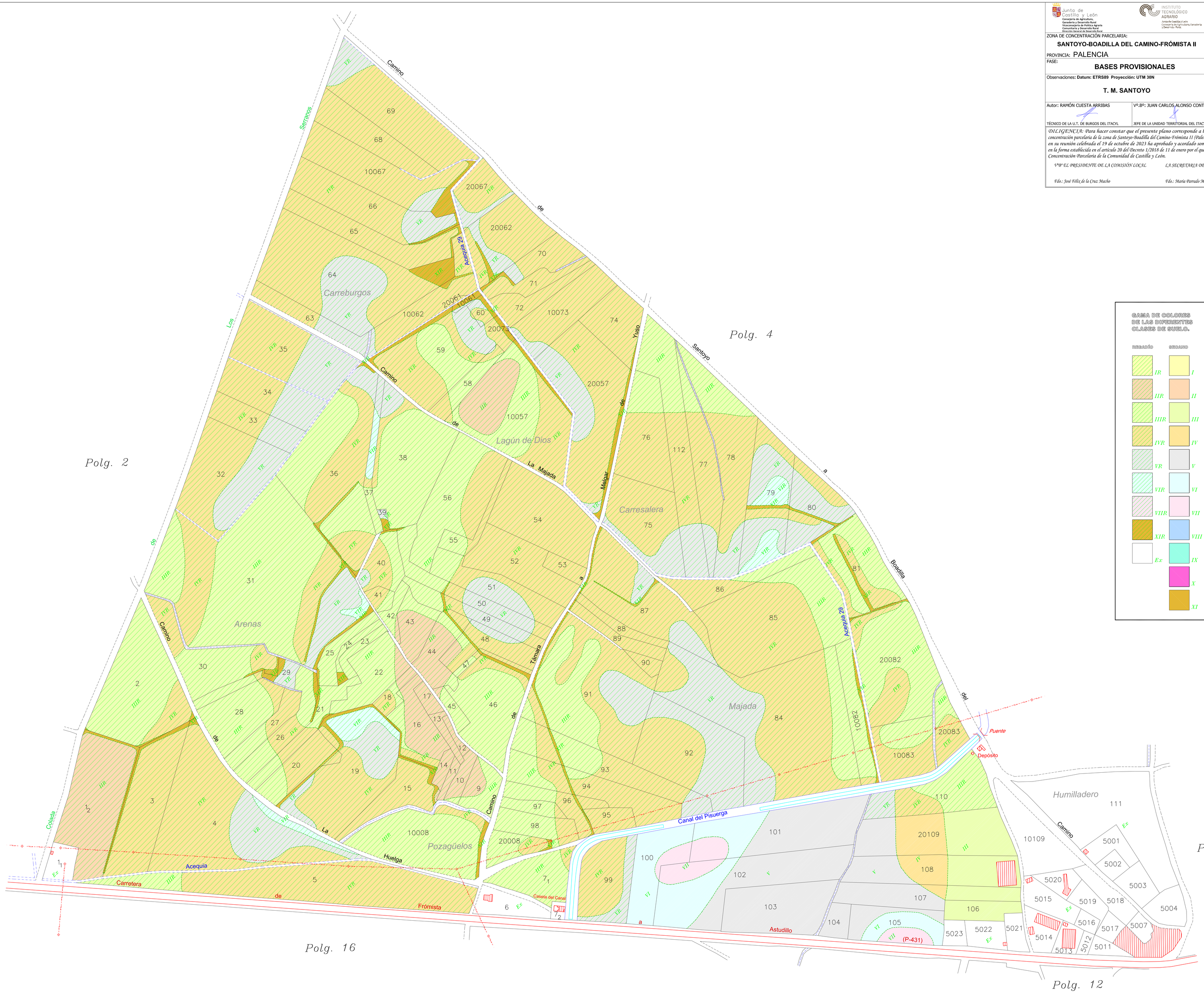


GAMA DE COLORES DE LAS DIFERENTES CLASES DE SUELO.

| REGADÍO | SECANO |
|---|---|
| IR | I |
| IIR | II |
| IIIR | III |
| IVR | IV |
| VR | V |
| VIR | VI |
| VIIR | VII |
| VIIIR | VIII |
| XIR | IX |
| Ex | X |
| | XI |