



ZONA DE CONCENTRACIÓN PARCELARIA:
SANTOYO-BOADILLA DEL CAMINO-FRÓMISTA II
PROVINCIA: PALENCIA

FASE:
BASES PROVISIONALES

Observaciones: Datum: ETRS89 Proyección: UTM 30N

T. M. SANTOYO

Autor: RAMÓN CUESTA ARRIBAS Vº Bº: JUAN CARLOS ALONSO CONTRERAS

Técnico de la U.T. de Burgos del ITACL Jefe de la Unidad Territorial del ITACL

Escala: 1:2.000 (Formato ISG-A0) Fecha: Septiembre 2023

DILIGENCIA: Para hacer constar que el presente plano corresponde a las Bases Provisionales de concentración parcelaria de la zona de Santoyo-Boadilla del Camino-Frómista II (Palencia), que esta Comisión Local, en su reunión celebrada el 19 de octubre de 2023 ha aprobado y acordado someter a información pública en la forma establecida en el artículo 20 del Decreto 1/2018 de 11 de enero por el que se aprueba el Reglamento de Concentración Parcelaria de la Comunidad de Castilla y León.

Vº Bº PRESIDENTE DE LA COMISIÓN LOCAL Vº Bº SECRETARÍA DE LA COMISIÓN LOCAL

Fdo: José Félix de la Cruz Macho Fdo: María Garrido-Morante

CLAVE DE COLORES DE LAS DIFERENTES CLASES DE SUELO.

TERMINO	CLASE
IR	I
IIR	II
IIIR	III
IIIR	IV
VR	V
VIR	VI
VIIIR	VII
VIIIR	VIII
XIR	IX
X	X
X	XI

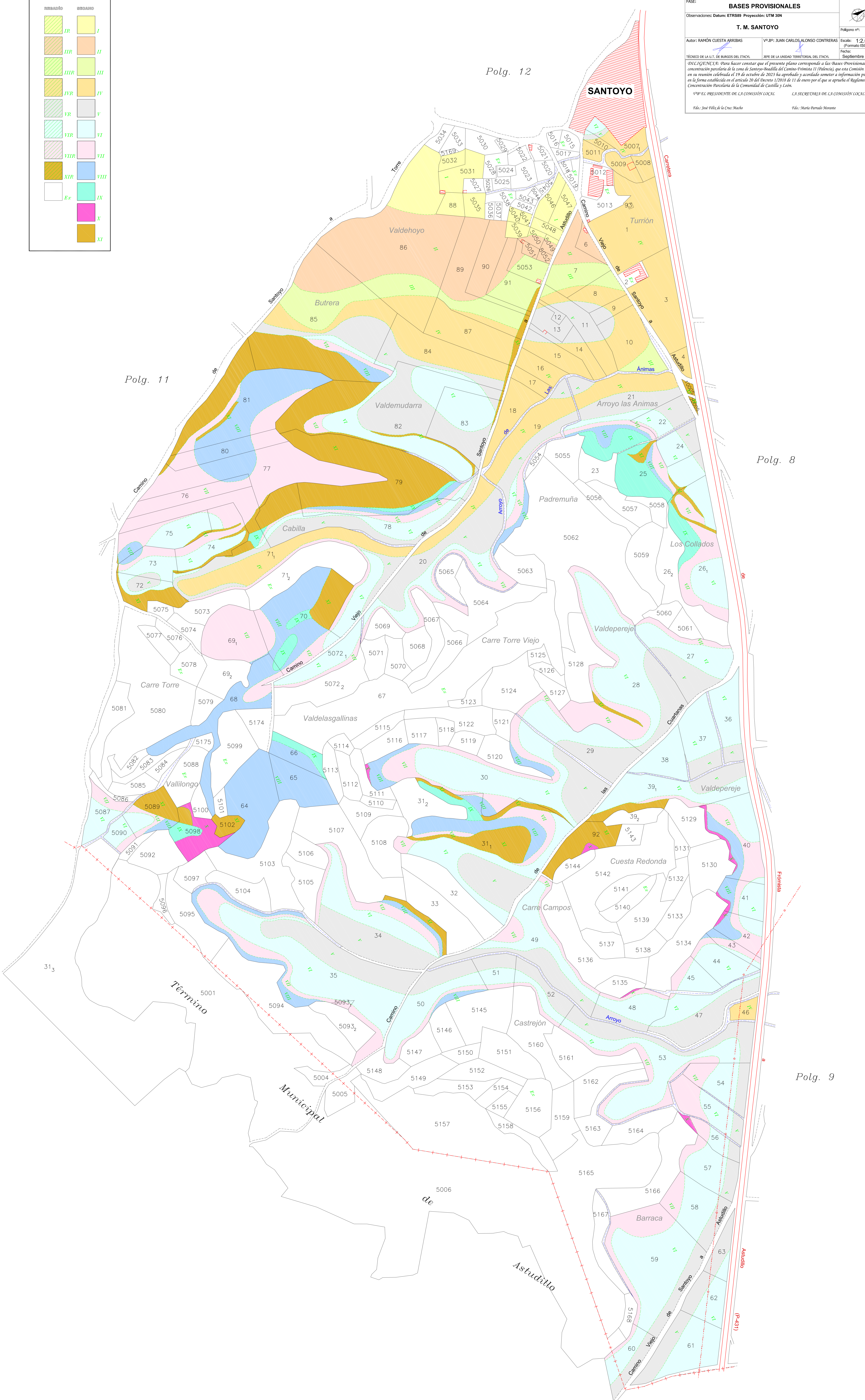

Poligono nº: **10**
 Escala: 1:2.000 (Formato ISG-A0)
 Fecha: Septiembre 2023