

E: 1/300.000

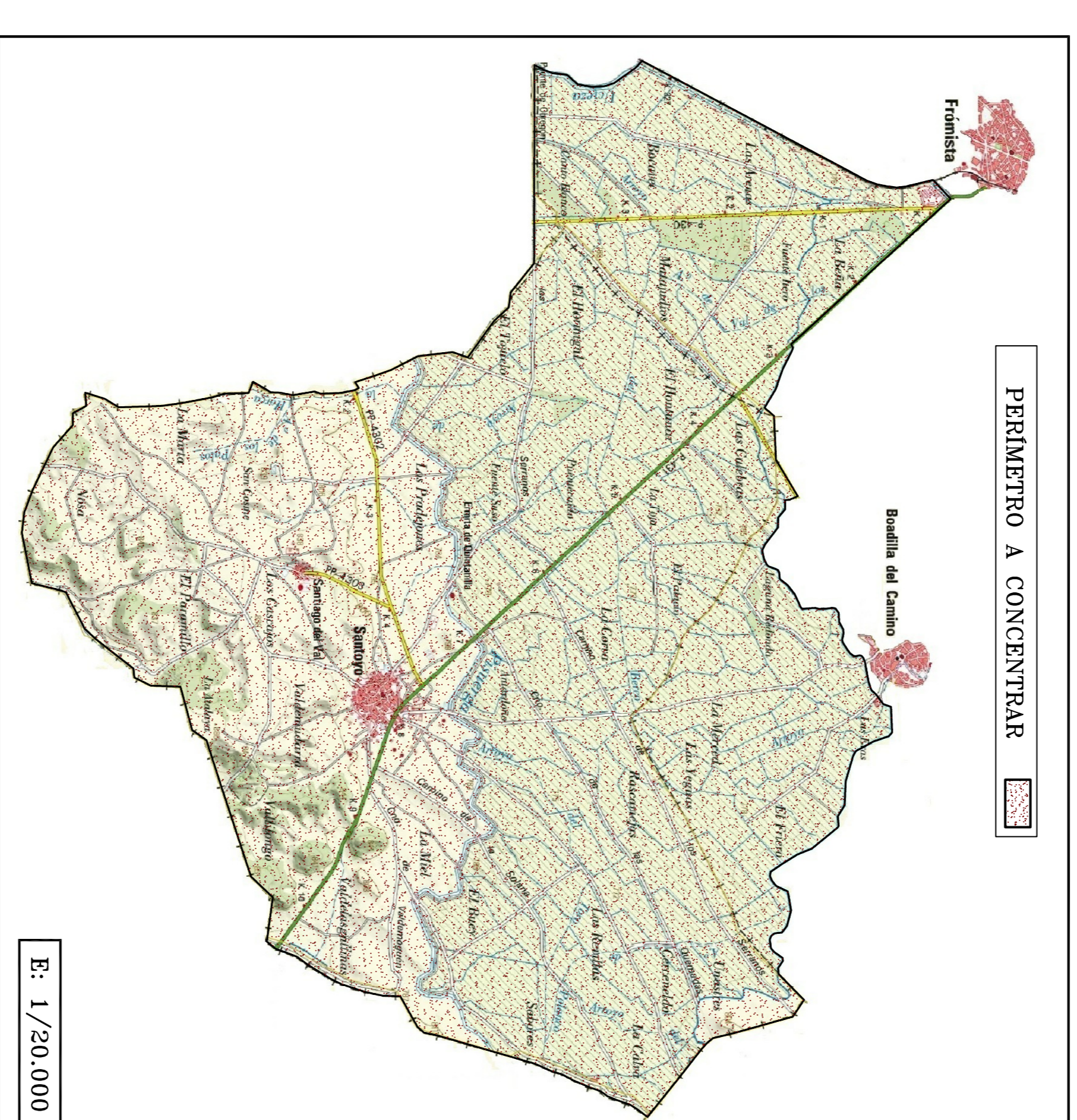
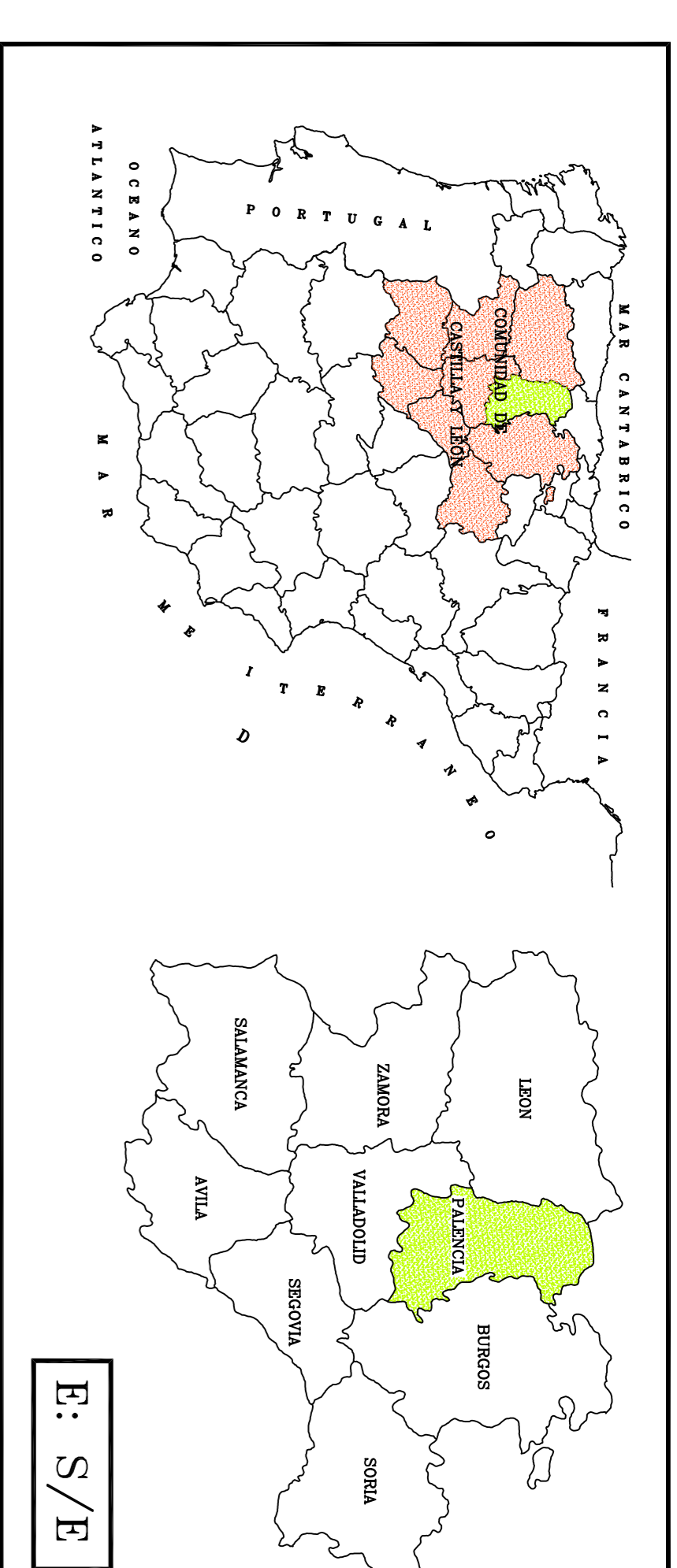

DILIGENCIA: Para hacer constar que el presente plano corresponde a las Bases Provisionales de concentración parcelaria de la zona de Santo Domingo de la Calzada, Fromista II (Palencia), que esta Comisión Local, en su reunión celebrada el 19 de octubre de 2023 ha aprobado y acordado someter a información pública en la forma establecida en el artículo 20 del Decreto 1/2018 de 11 de enero por el que se aprueba el Reglamento de Concentración Parcelaria de la Comunidad de Castilla y León.

4ººº EL PRESIDENTE DE LA COMISIÓN LOCAL

LA SECRETARÍA DE LA COMISIÓN LOCAL

fda.: José Félix de la Cruz Macho

fda.: María Purada Morante

Junta de Castilla y León
Comunidad de Castilla y León
Comunidad de Agricultura, Ganadería y Silvicultura
Comunidad de Regadíos y Riego
Comunidad de Montes y Medio Ambiente

INSTITUTO TECNOLÓGICO AGRARIO
ASISTENTE TÉCNICO
Comunidad de Regadíos y Riego
Comunidad de Montes y Medio Ambiente

ZONA DE CONCENTRACIÓN PARCELARIA:
SANTO DOMINGO DE LA CALZADA DEL CAMINO-FROMISTA II

PROVINCIA: PALENCIA

FASE: BASES PROVISIONALES

Observaciones: Datum: ETRS89 Proyección: UTM 30N

T. M.: BOADILLA DEL CAMINO, FROMISTA Y SANTOYO

Autor: RAMÓN CUESTA ARRIBAS
 Vº Bº: JUAN CARLOS ALONSO CONTRERAS
 Fecha: Septiembre 2023

TÉCNICO DE LA U.T. DE BURGOS DEL ITACVL
 JEFE DE LA UNIDAD TERRITORIAL DEL ITACVL

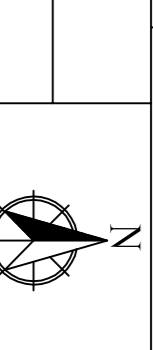
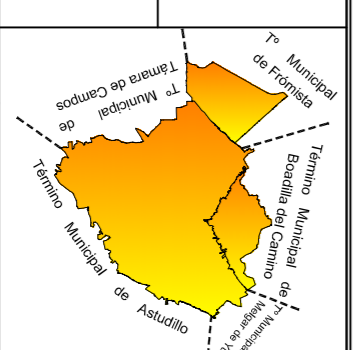

Situación
 Fecha: Septiembre 2023

Fecha: Septiembre 2023