

Infraestructuras de Investigación e innovación del Instituto Tecnológico Agrario de Castilla y León (ITACyL) cofinanciadas con fondos del PO FEDER de Castilla y León 2014-2020



INSTITUTO
TECNOLÓGICO
AGRARIO

Junta de Castilla y León

Consejería de Agricultura, Ganadería
y Desarrollo Rural



Unión Europea

INFRAESTRUCTURA COFINANCIADA
POR EL FONDO EUROPEO DE
DESARROLLO REGIONAL
O.T. 1 "El desarrollo tecnológico, la
innovación y la investigación de calidad"



Europa impulsa
nuestro crecimiento

OBJETIVO ESPECÍFICO	DESCRIPCIÓN DE LA ACTUACIÓN	AÑO DE ADQUISICIÓN	PRESUPUESTO (€)
1.1.2	EQUIPAMIENTOS CIENTÍFICOS PARA LA ESTACIÓN TECNOLÓGICA DE LA CARNE	2015	15.978,99
1.1.2	MEJORA DE EQUIPAMIENTOS DE CONTROLES, TOMA DE MUESTRAS Y ANÁLISIS GANADEROS	2016	16.285,00
1.1.2	MEJORA DEL EQUIPAMIENTO DESTINADO A DAR RESPUESTA A LAS NECESIDADES DE LA INDUSTRIA ALIMENTARIA CASTELLANO Y LEONESA	2016	71.407,30
1.1.2	EQUIPAMIENTO PARA TRATAMIENTO Y MEDIDAS EN NUEVOS CULTIVOS O ALTERNATIVAS A LOS TRADICIONALES	2016	25.098,73
1.1.2	MEJORA DE LOS INVERNADEROS, BANCOS DE GERMOPLASMA Y CÁMARAS DE LA FINCA ZAMADUEÑAS	2017	43.961,65
1.1.2	MEJORA DE LAS INFRAESTRUCTURAS DE LA FINCA ZAMADUEÑAS: RIEGO, NUEVA MAQUINARIA AGRÍCOLA Y ALTAVOCES. FINCA ZAMADUEÑAS	2017	67.970,44
1.1.2	MEJORA DE LOS LABORATORIOS ESPECIALIZADOS EN I+D AGROALIMENTARIO	2017	28.343,52
1.1.2	EQUIPAMIENTO PARA TÉCNICAS DE BIOLOGÍA MOLECULAR APLICADA A CARNE Y PRODUCTOS CÁRNICOS ETC	2018	27.376,76
1.1.2	EQUIPAMIENTO PARA TÉCNICAS APLICADAS A LA INVESTIGACIÓN EN SALUD Y BIENESTAR ANIMAL	2018	27.657,02
1.1.2	EQUIPAMIENTO BÁSICO PARA LA PREPARACIÓN Y CONSERVACION DE MUESTRAS EN LOS LABORATORIOS DEL CENTRO DE I+D EN BIOCMBUSTIBLES Y BIOPRODUCTOS	2018	4.139,28
1.1.2	EQUIPAMIENTO AUXILIAR PARA LA EXTRUSIONADORA DE LA PLANTA DE PRODUCTOS Y PROCESOS INNOVADORES	2018	17.422,79
1.1.2	EQUIPAMIENTO PARA CONSERVACIÓN DE MUESTRAS VEGETALES Y MICROBIOLÓGICAS A LARGO PLAZO	2018	7.253,95

Estas actuaciones han sido cofinanciadas por el FONDO EUROPEO DE DESARROLLO REGIONAL (FEDER)

Infraestructuras de Investigación e innovación del Instituto Tecnológico Agrario de Castilla y León (ITACyL) cofinanciadas con fondos del PO FEDER de Castilla y León 2014-2020



INSTITUTO
TECNOLÓGICO
AGRARIO

Junta de Castilla y León
Consejería de Agricultura, Ganadería
y Desarrollo Rural



Unión Europea

INFRAESTRUCTURA COFINANCIADA
POR EL FONDO EUROPEO DE
DESARROLLO REGIONAL
O.T. 1 "El desarrollo tecnológico, la
innovación y la investigación de calidad"



OBJETIVO ESPECÍFICO	DESCRIPCIÓN DE LA ACTUACIÓN	AÑO DE ADQUISICIÓN	PRESUPUESTO (€)
1.1.2	EQUIPO PARA ANÁLISIS MICROBIOLÓGICOS EN EL SECTOR CÁRNICO	2019	29.039,79
1.1.2	EQUIPAMIENTO PARA LA INVESTIGACIÓN DE TECNOLOGÍAS DE EXTRACCIÓN Y PURIFICACIÓN DE BIOCOMPUESTOS	2019	119.012,55
1.1.2	EQUIPAMIENTO PARA EL CONTROL DE LA EFICIENCIA EN LA PRODUCCIÓN GANADERA	2019	8.984,98
1.1.2	GRUPO TRACTOR PARA SEMBRADORA DE MICROPARCELAS	2020	25.098,73

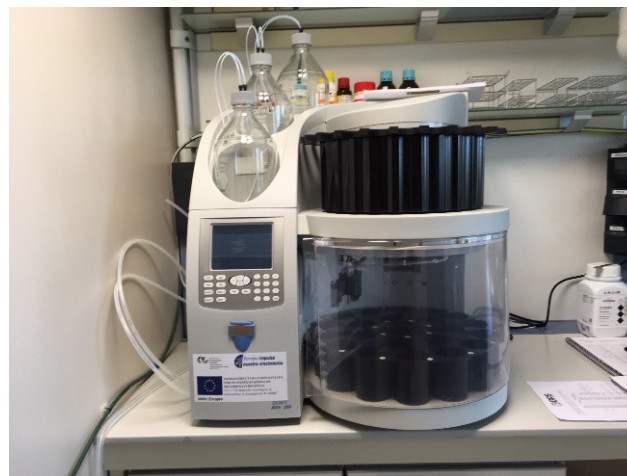

Estas actuaciones han sido cofinanciadas por el FONDO EUROPEO DE DESARROLLO REGIONAL (FEDER)