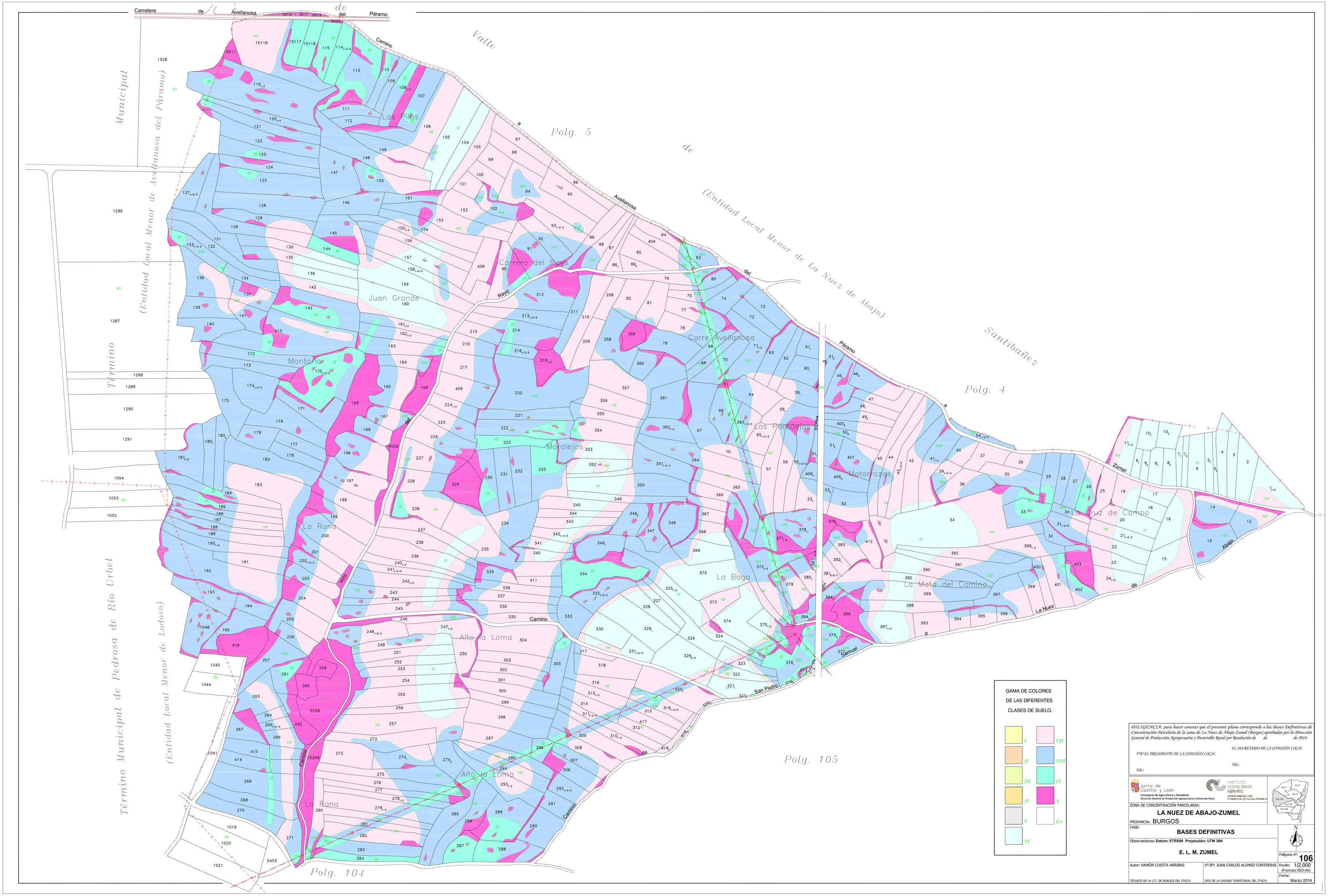
Carretera de Avellanosa del Páramo
Camino
Valle de Santibañez
Polg. 5
Polg. 4
Polg. 105
Polg. 104
Término Municipal de Pedrosa de Río Urbel
(Entidad Local Menor de Avellanosa del Páramo)
(Entidad Local Menor de Lodoso)
(Entidad Local Menor de La Nuez de Abajo)
Las Pilas
Juan Grande
Montaño
La Rana
Carrera del Rayo
Carre Avellanosa
Las Paredejas
Moralejos
Matarrozas
La Boga
La Cruz de Campo
La Mata del Camino
Alto la Loma
Avellanosa
Rayo
Páramo
Zumel
Abajo
La Nuez
Samuel
San Pedro
GAMA DE COLORES
DE LAS DIFERENTES
CLASES DE SUELO.
I
II
III
IV
V
VI
VII
VIII
IX
X
Ex
DILIGENCIA: para hacer constar que el presente plano corresponde a las Bases Definitivas de Concentración Parcelaria de la zona de La Nuez de Abajo-Zumel (Burgos) aprobadas por la Dirección General de Producción Agropecuaria y Desarrollo Rural por Resolución de de de 2014
V.ºB.º EL PRESIDENTE DE LA COMISIÓN LOCAL
EL SECRETARIO DE LA COMISIÓN LOCAL
Fdo.:
Fdo.:
Junta de Castilla y León
Consejería de Agricultura y Ganadería
Dirección General de Producción Agropecuaria y Desarrollo Rural
INSTITUTO TECNOLÓGICO AGRARIO
Junta de Castilla y León
Consejería de Agricultura y Ganadería
ZONA DE CONCENTRACIÓN PARCELARIA:
LA NUEZ DE ABAJO-ZUMEL
PROVINCIA: BURGOS
FASE:
BASES DEFINITIVAS
Observaciones: Datum: ETRS89 Proyección: UTM 30N
E. L. M. ZUMEL
Polígono nº: 106
Autor: RAMÓN CUESTA ARRIBAS
TÉCNICO DE LA U.T. DE BURGOS DEL ITACYL
Vº.Bº: JUAN CARLOS ALONSO CONTRERAS
JEFE DE LA UNIDAD TERRITORIAL DEL ITACYL
Escala: 1/2.000 (Formato ISO-A0)
Fecha: Marzo 2014